

COPERTURA

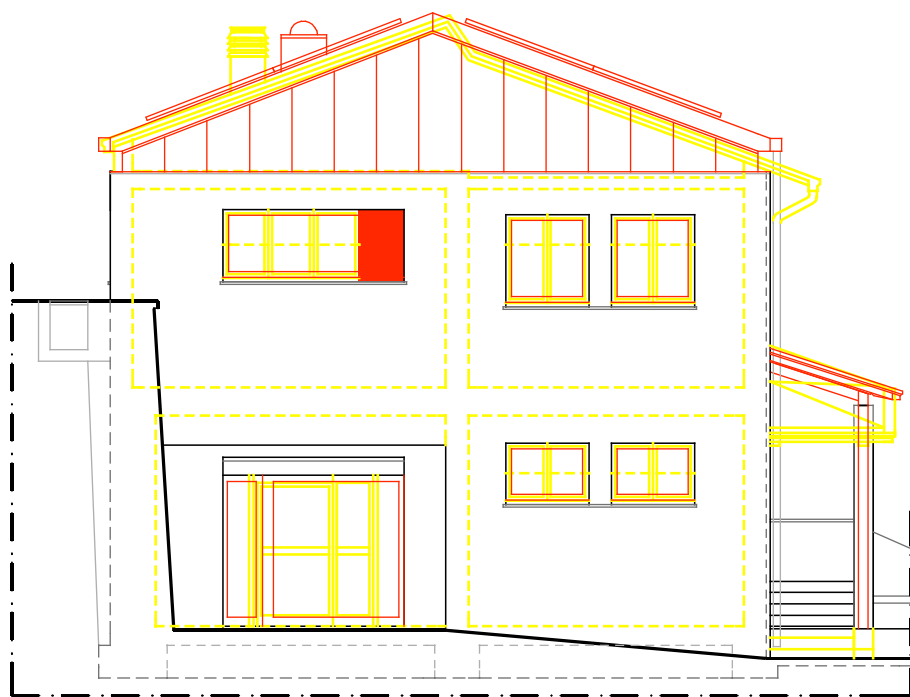

NORD



OVEST

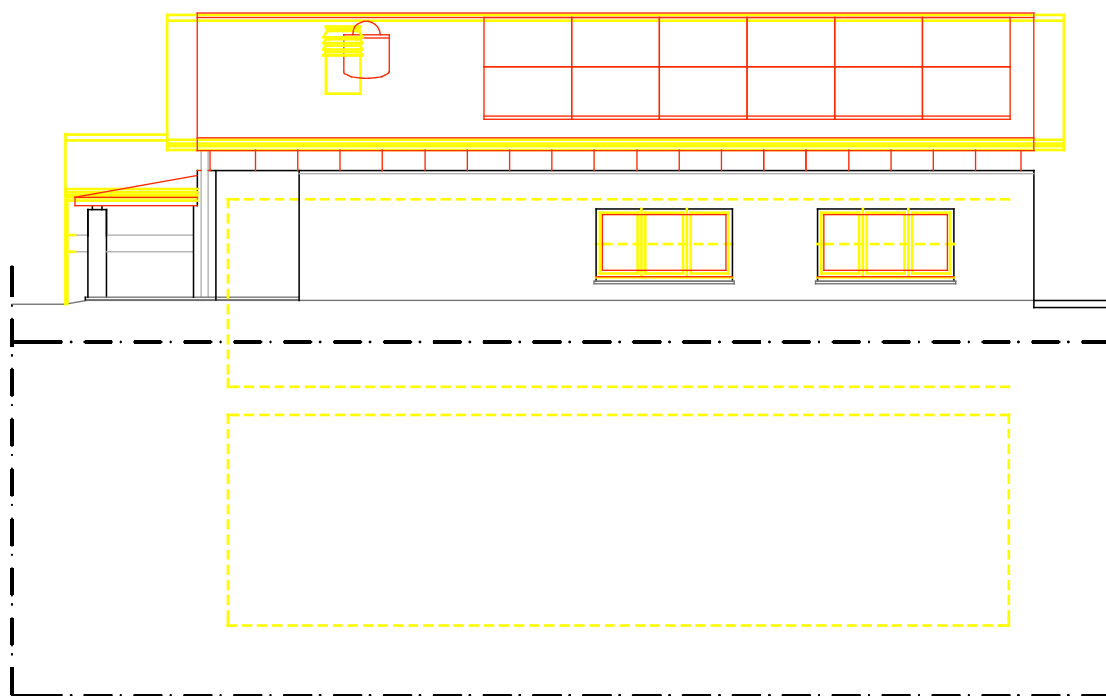

EST

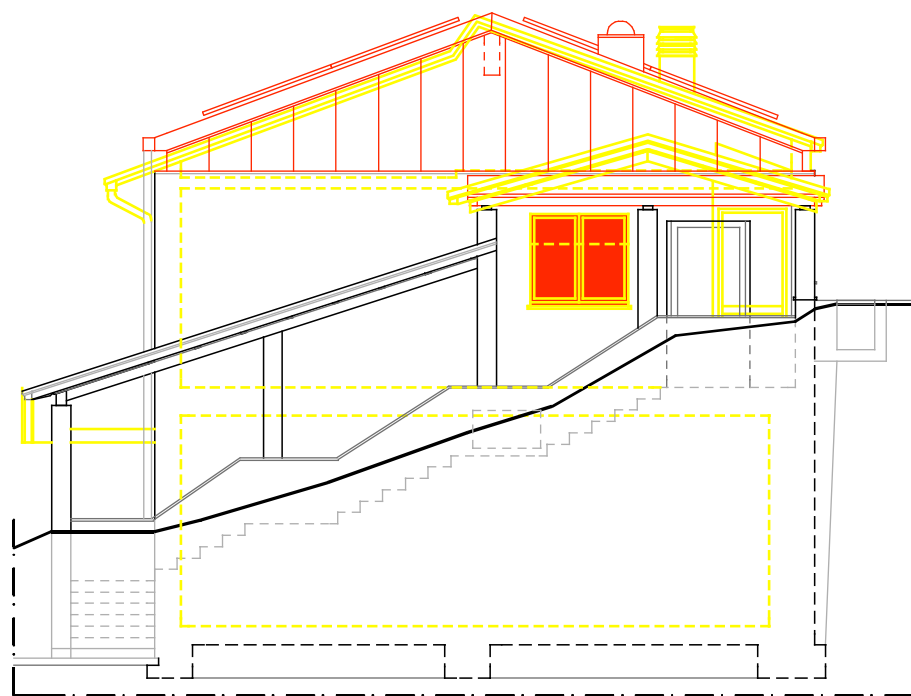

SUD

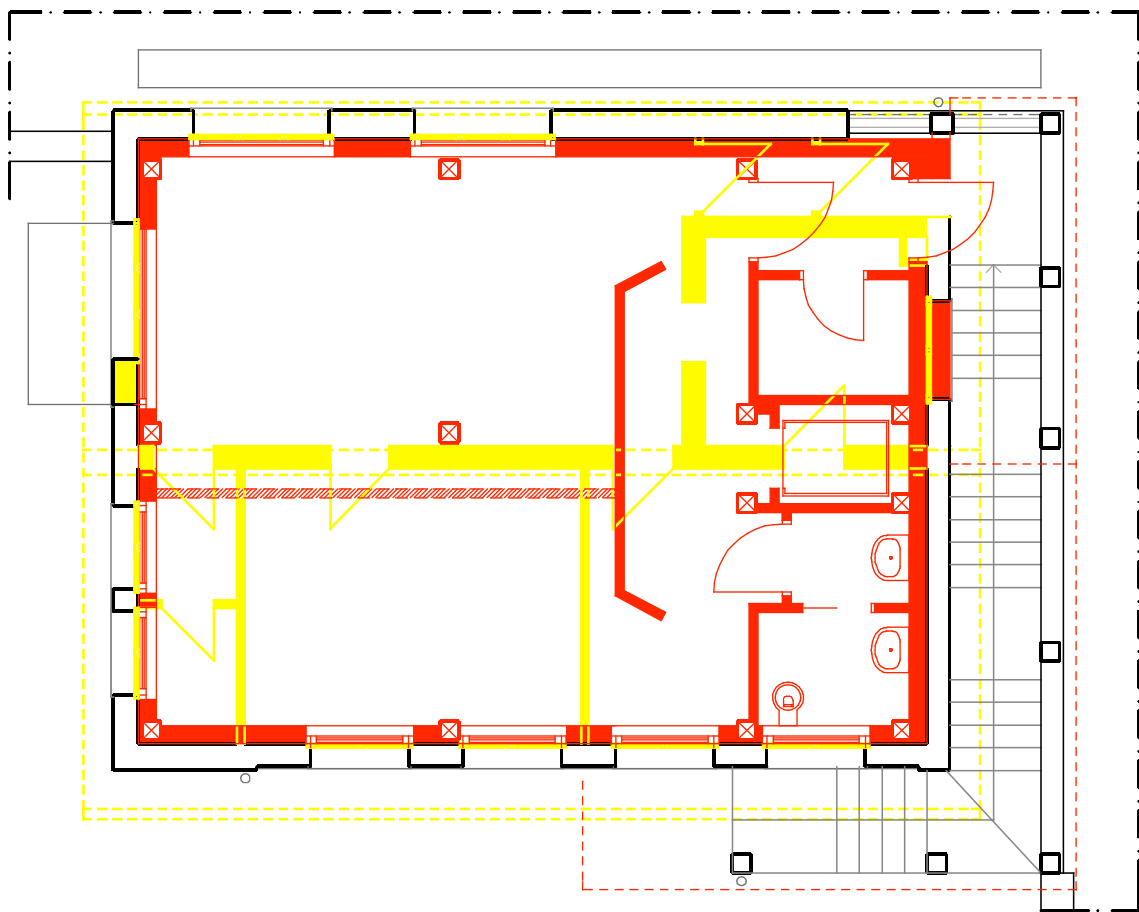

PIANO PRIMO

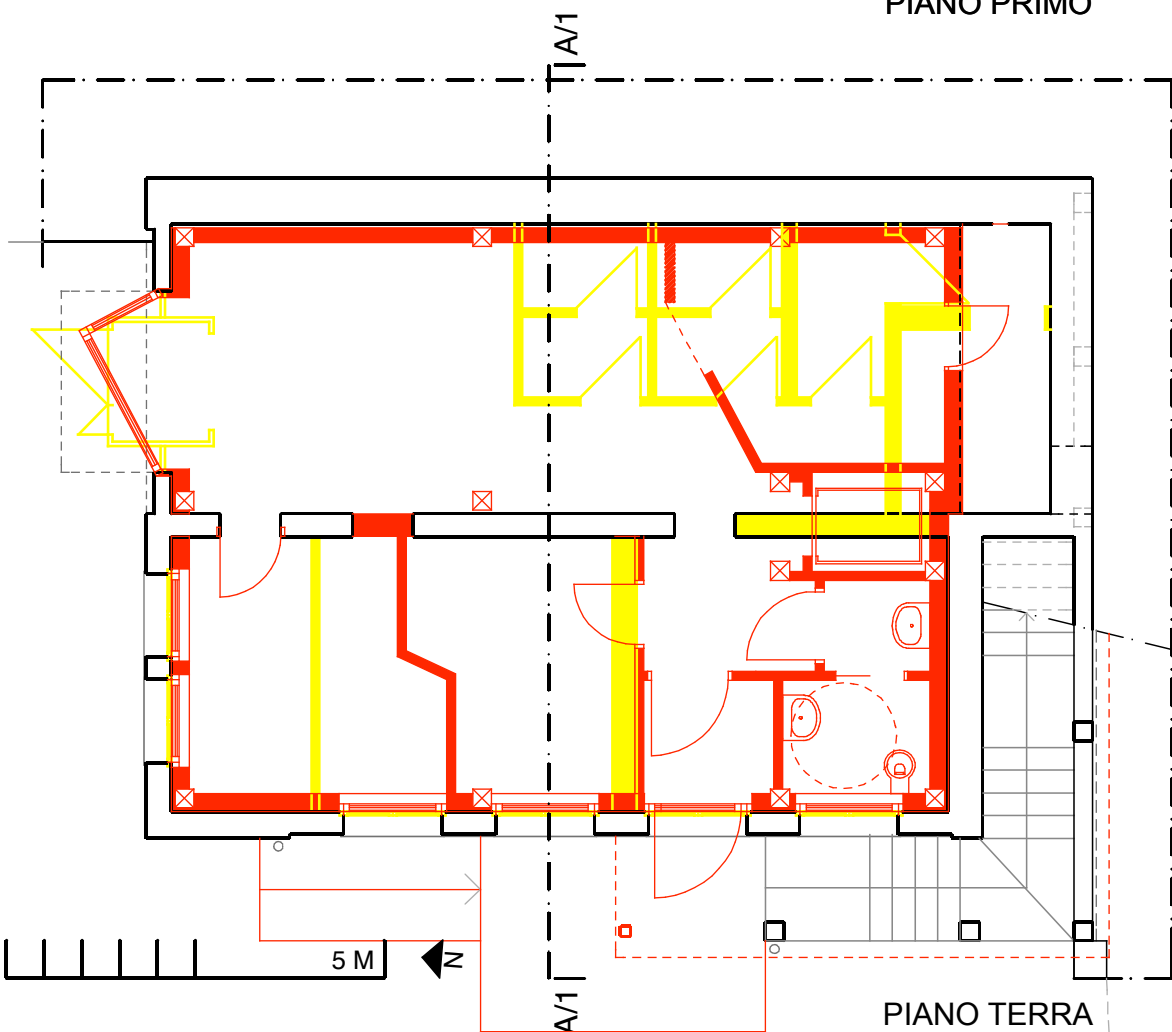

PIANO TERRA

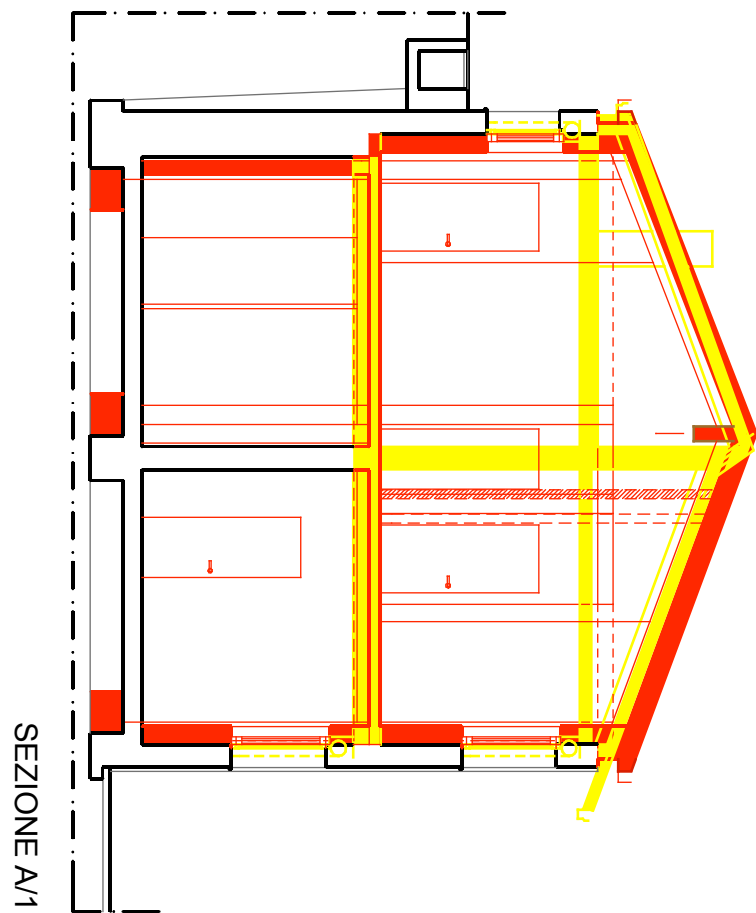

SEZIONE A1

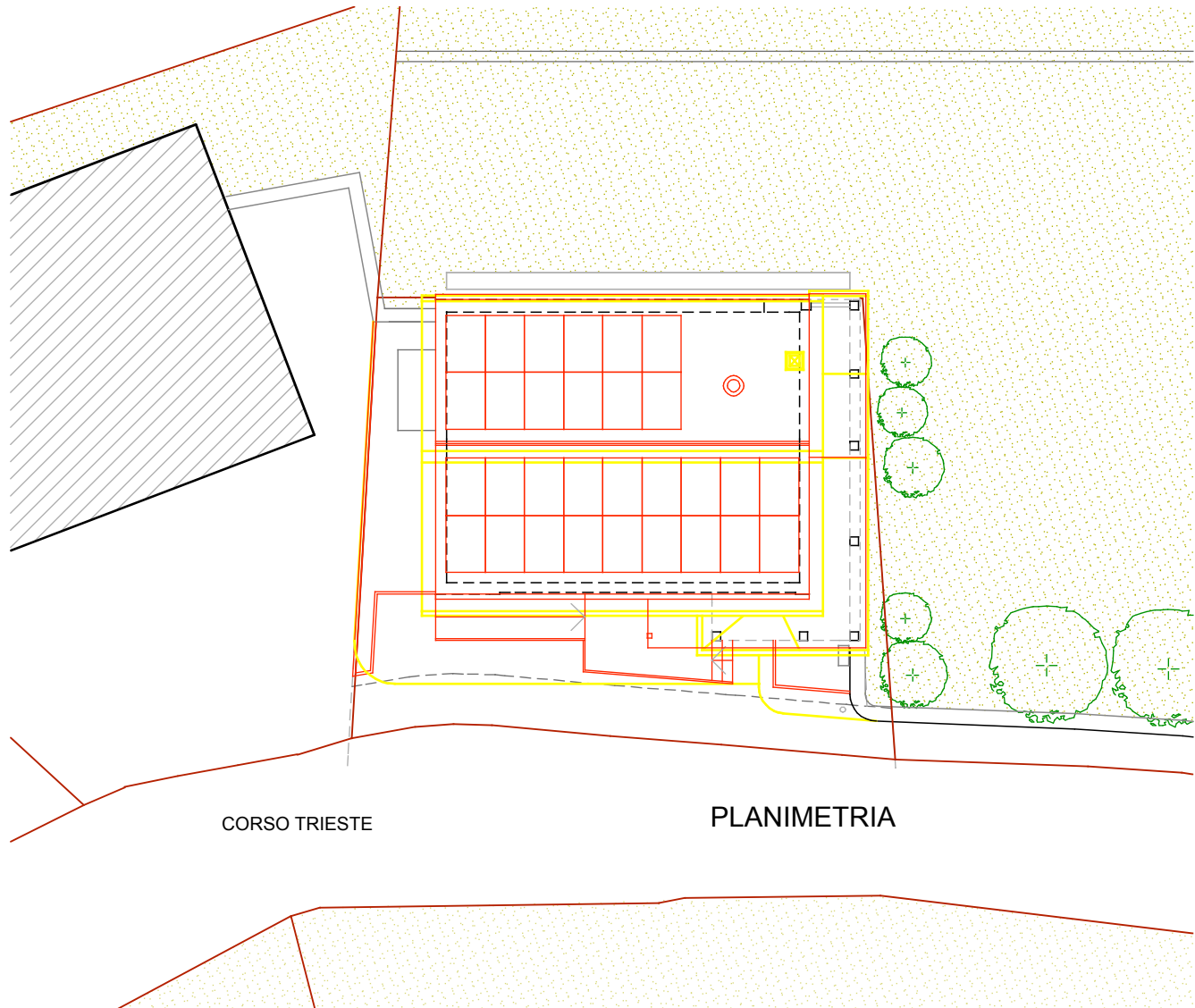

PLANIMETRIA

LEGENDA
IN COLORE GIALLO SONO EVIDENZIATE LE "PARTI DA
DEMOLIRE" (OVVERO GLI ELEMENTI ESISTENTI DA ELIMINARE)
IN COLORE ROSSO SONO EVIDENZIATE LE "PARTI DA
COSTRUIRE" (OVVERO GLI ELEMENTI PROPOSTI DAL PROGETTO)

ELABORATO
CONFRONTO STATO DI FATTO
STATO DI PROGETTO: PLANIMETRIA,
PIANTE, SEZIONE E PROSPETTI

RAPPORTO
1:100

NUMERO
A3

COMMITTENTE
COMUNE DI TOANO
Corso Trieste 65 42010 Toano (RE)
RESPONSABILE UNICO DEL PROCEDIMENTO
Geometra BONDI ERICA
Corso Trieste 65 42010 Toano (RE)

PROGETTO
RISTRUTTURAZIONE E RIUSO
EX AMBULATORI COMUNALI
(P.ESECUTIVO)

LUOGO
CORSO TRIESTE, TOANO (F.54, P.793)

PRATICA
195-24

FASE
ESECUTIVA

DATA
10/05/2024

GRUPPO DI LAVORO
TOANO 24

IMPIANTI ELETTRICI

Perito industriale
BAZZOLI CRISTIAN
Via Monzani 1
42035 Castelnovo ne'
Monti (RE) 0522 572763

IMPIANTI TERMIDRAULICI

Perito industriale
CECCARDI CORRADO
Via Brigata Reggia 24
42124 Reggio Emilia
0522 1700600

COORD.DELLA SICUREZZA

Geometra
BELLI SIMONE
Via L'Oca 21/1
42010 Cavola di Toano
(RE) 339 1375517

STRUTTURE

Ingegnere
DEL RIO SIMONE
Via Fontanesi 18/b
42035 Castelnovo ne'
Monti (RE) 333 3099069

PROGETTO ARCHITETTONICO
E COORDINAMENTO
GRUPPO SPECIALISTI

**ARCHITETTO
LUIGI MONTI**

Albo Professionale
di Reggio Emilia n°187
Via M.K.Gandhi 22
42123 Reggio Emilia
0522 286842

