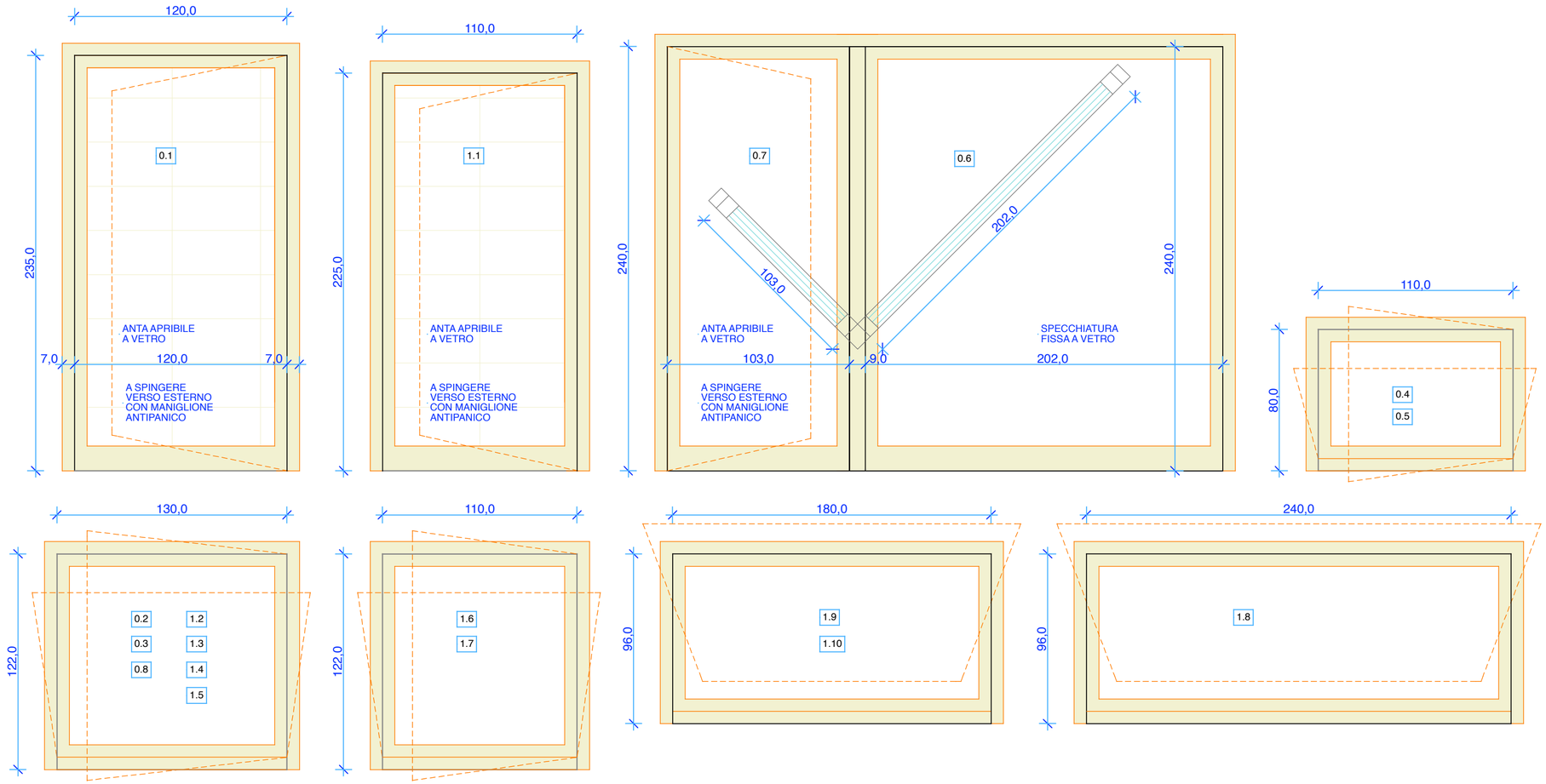

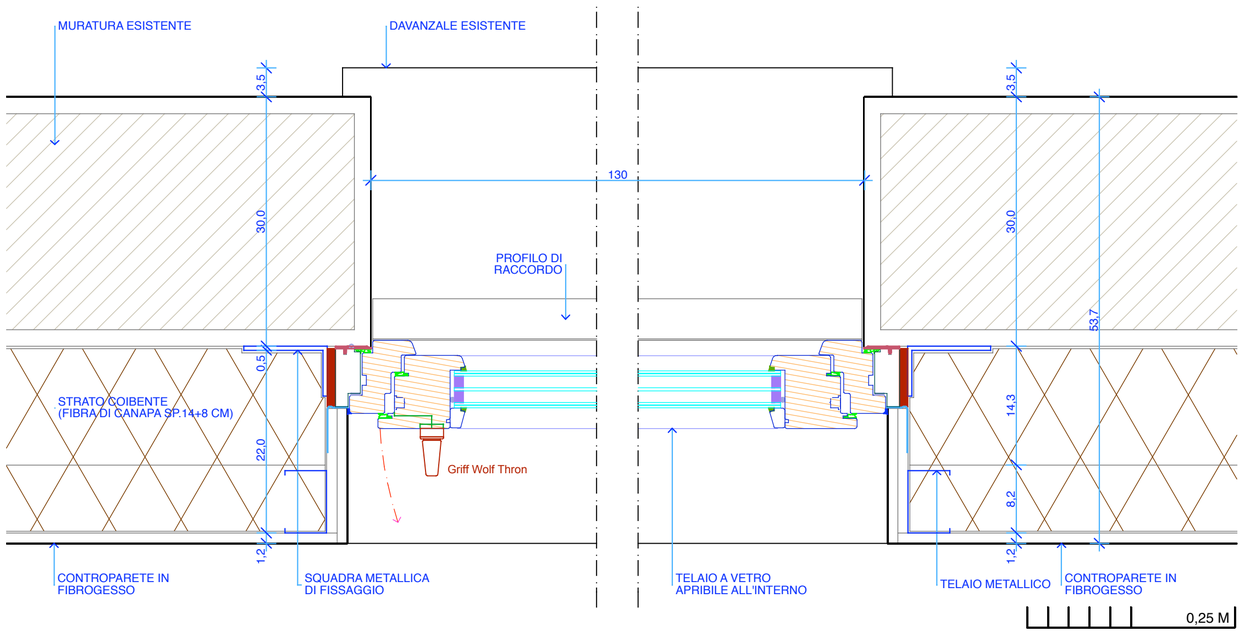

1 M

0,25 M

NOTA BENE:
EVENTUALI DISCORDANZE TRA GLI ELABORATI
DOVRANNO ESSERE OBBLIGATORIAMENTE
SEGNALATE AL PROGETTISTA RESPONSABILE,
AL DIRETTORE DEI LAVORI ED AL R.U.P.
PRIMA DI PROCEDERE A QUALSIASI LAVORAZIONE

ELABORATO
ABACO DEGLI INFISSI

RAPPORTO
1:20 1:5

NUMERO
E3

COMMITTENTE
COMUNE DI TOANO
Corso Trieste 65 42010 Toano (RE)

RESPONSABILE UNICO DEL PROCEDIMENTO
Geometra BONDI ERICA
Corso Trieste 65 42010 Toano (RE)

PROGETTO
RISTRUTTURAZIONE E RIUSO
EX AMBULATORI COMUNALI
(P.ESECUTIVO)

LUOGO
CORSO TRIESTE, TOANO (F.54, P.793)

PRATICA	FASE	DATA
195-24	ESECUTIVA	10/05/2024

GRUPPO DI LAVORO
TOANO 24

IMPIANTI ELETTRICI
Perito industriale
BAZZOLI CRISTIAN
Via Monzani 1
42035 Castelnovo ne'
Monti (RE) 0522 572763

IMPIANTI TERMOIDRAULICI
Perito industriale
CECCARDI CORRADO
Via Brigata Reggio 24
42124 Reggio Emilia
0522 1700600

COORD.DELLA SICUREZZA
Geometra
BELLI SIMONE
Via L'Oca 21/1
42010 Cavola di Toano
(RE) 339 1375517

STRUTTURE
Ingegnere
DEL RIO SIMONE
Via Fontanesi 18/b
42035 Castelnovo ne'
Monti (RE) 333 3099069

PROGETTO ARCHITETTONICO
E COORDINAMENTO
GRUPPO SPECIALISTI
ARCHITETTO
LUIGI MONTI
Albo Professionale
di Reggio Emilia n°187
Via M.K.Gandhi 22
42123 Reggio Emilia
0522 286842

LUIGI MONTI 187 ORDINE REGGIO E ARCHITETTO

A2/OR/INT.VS05 - UNI 936 - (R.I.: 195 PDE TAV E3)