

- LEGENDA**
- EXP - CANALE DI ESPULSIONE
 - M - CANALE DI MANDATA
 - PAE - CANALE DI PRESA ARIA ESTERNA
 - R - CANALE DI RIPRESA
 - +—+— CANALE FLESSIBILE
 - GRIGLIA DI RIPRESA
- GR1 Dim 595x595 mm
- GR2 Dim 125 mm
 - GRIGLIA DI PRESA ARIA ESTERNA
- PAE1 Dim 700x350 mm
 - GRIGLIA DI ESPULSIONE
- EXP1 Dim 700x350 mm
- EXP2 Dim 80 mm
 - GRIGLIA DI MANDATA
- M1 Dim 425x125 mm
- M2 Dim 195x95 mm
 - VMC
- M-VMC Dim 850x1700 mm, Qmax 500 mc/h
- M-VMC Dim 1150x1750 mm, Qmax 750 mc/h
- M-VMC Dim 1250x2100 mm, Qmax 1000 mc/h
 - BATTERIE DA CANALE
- XY-200 di cui:
1) X: Livello di riferimento
2) Y: C/D se riferito al lato Est o Ovest dell'edificio
3) 200 mm dimensioni attacco
 - VENTILATORE
- X Pa / 100 di cui:
1) X pressione
2) 100 mm dimensioni attacco

NOTA:
 1) Le porte delle aule saranno dotate di griglie di transito di portata uguale all'immissione nell'ambiente.
 2) Le porte dei servizi igienici saranno dotate di griglie di transito di portata uguale all'estrazione nell'ambiente.

1 Controsoffitti - Ventilazione - Piano Secondo
1 : 50

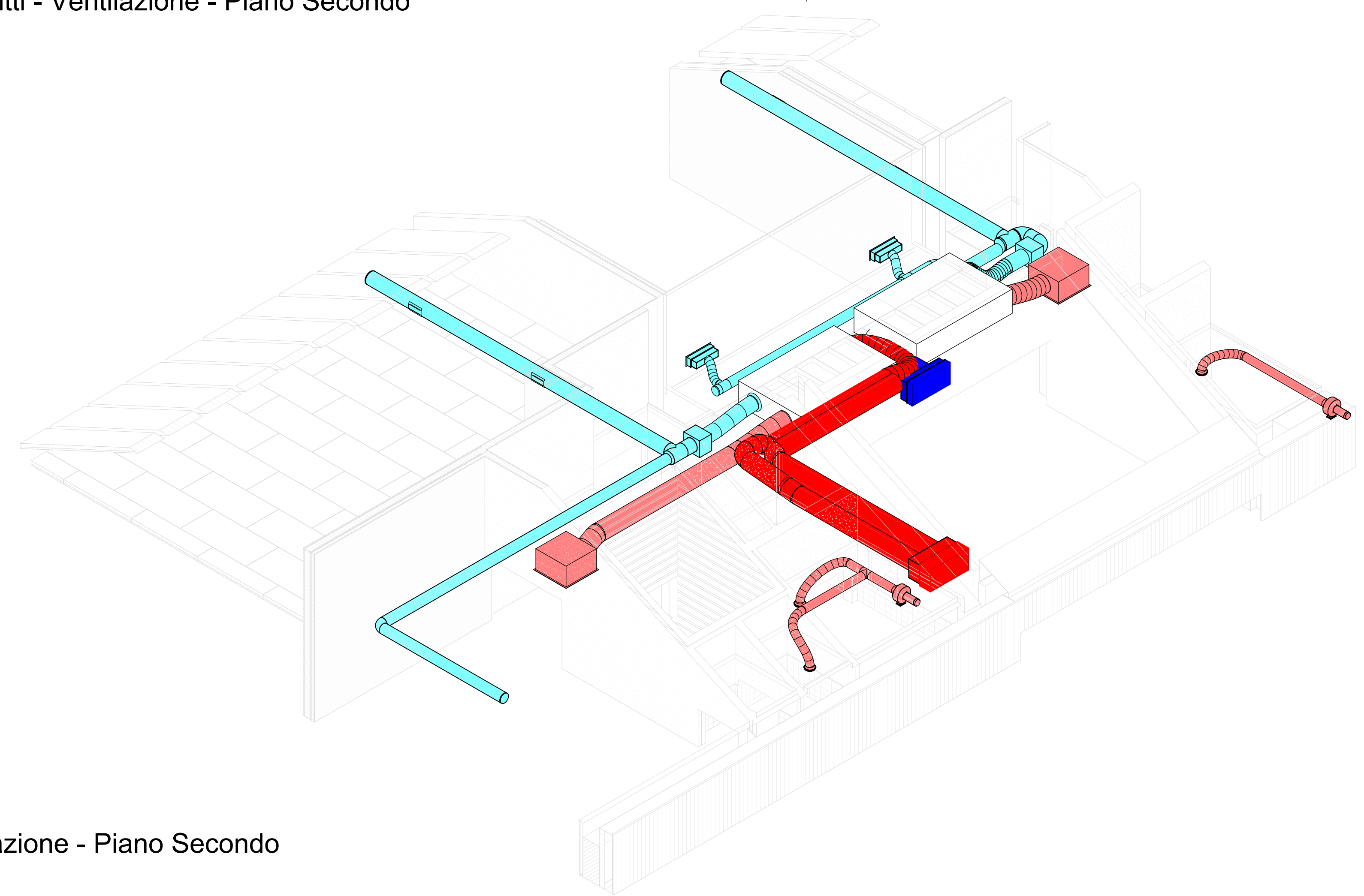

2 3D - Ventilazione - Piano Secondo

PIANO NAZIONALE DI RIPRESA E RESILIENZA (PNRR)
MISSIONE M2 - COMPONENTE C3 - INVESTIMENTO 1.1
Costruzione di nuove scuole mediante sostituzione di edifici

COMUNE DI TOANO
Corso Trieste n. 65, 42010 Toano (RE)

RE	DATA / DATE:	DESCRIZIONE / DESCRIPTION:	IL RICHIEDENTE	IL PROGETTISTA
0	06/07/2023	Prima Sottomissione Tavole		

Progettazione Implantistica

RIMOND SRL
Via Porlezza 16, 20123, Milano
T +39 02 94 52 35 37 | www.rimond.com

COMMITTENTE / CLIENT:
Comune di Toano Corso Trieste n. 65 Toano (RE)

PROGETTO / PROJECT:
Scuola Primaria "M.Tori" di Cerredolo
Comune di Toano (RE)

PROGETTISTA / DESIGNER:
Rimond SRL

OGGETTO / OBJECT:
Progetto Esecutivo

TITOLO / DESCRIPTION:
Ventilazione meccanica ad estrazione forzata - Pianta piano secondo

DISEGNATO DA: FDP	CONTROLLATO DA: SC	DATA / DATE: 06/07/2023	SCALA / SCALE: 1 : 50	DATA REV.: 06/07/2023
FORMAT: A1	NOME FILE / FILE NAME: 22038_CM2_L02A-AE-02-030	COMMESSA / JOB: 22038	TAVOLA / DRAWING: L02A-AE-02-03	REV.: 0