

Dettaglio - Recinzioni
1 : 25

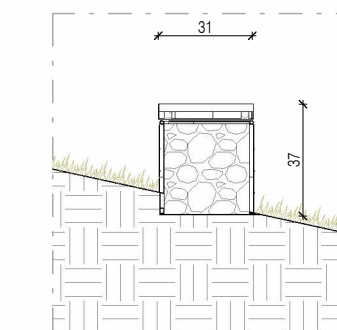

Dettaglio - Pancha
1 : 25

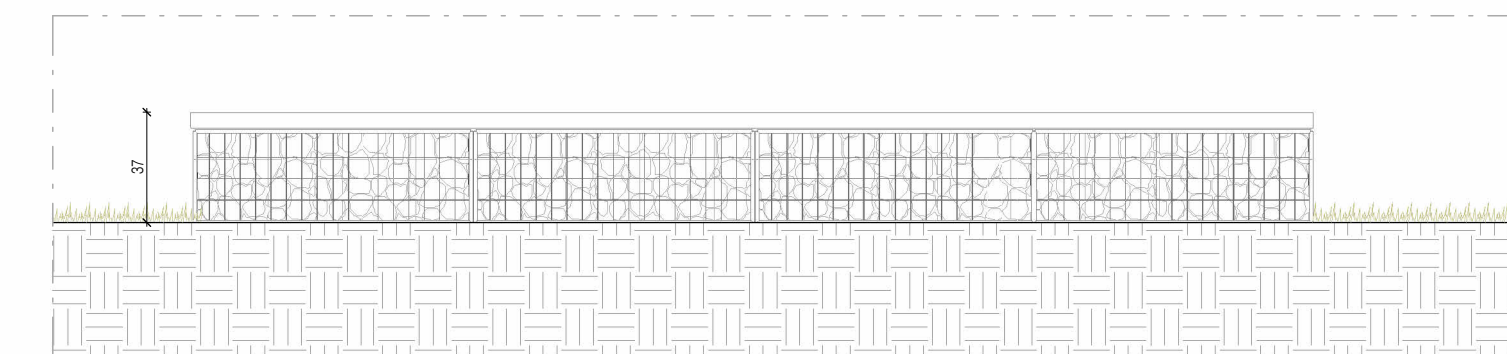

NOTE:
Per il progetto impianti fare riferimento agli elaborati specialistici.
Per il progetto linea vita fare riferimento agli elaborati specialistici.
Per il progetto strutture fare riferimento agli elaborati specialistici.

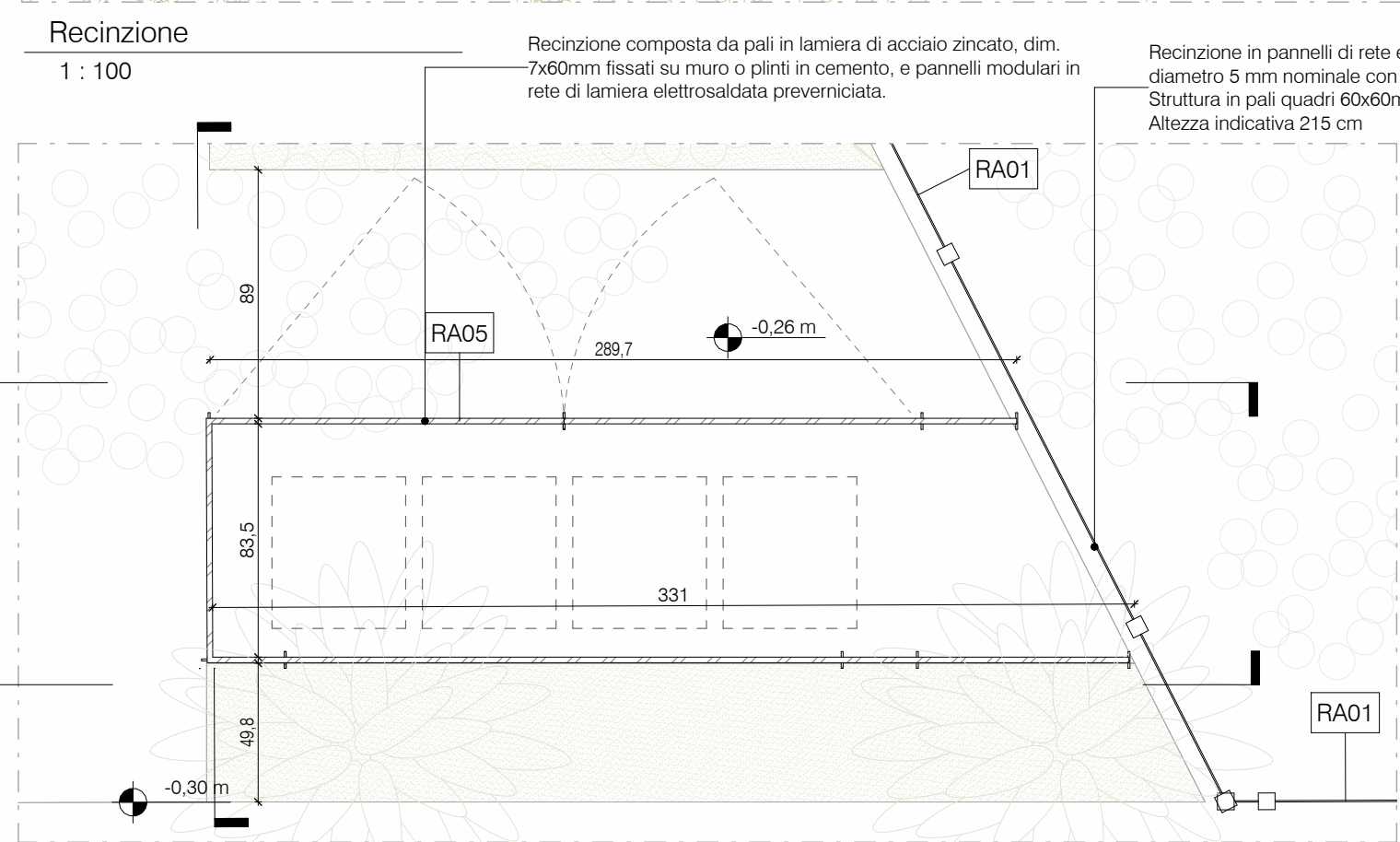

Pianta - Deposito rifiuti
1 : 25

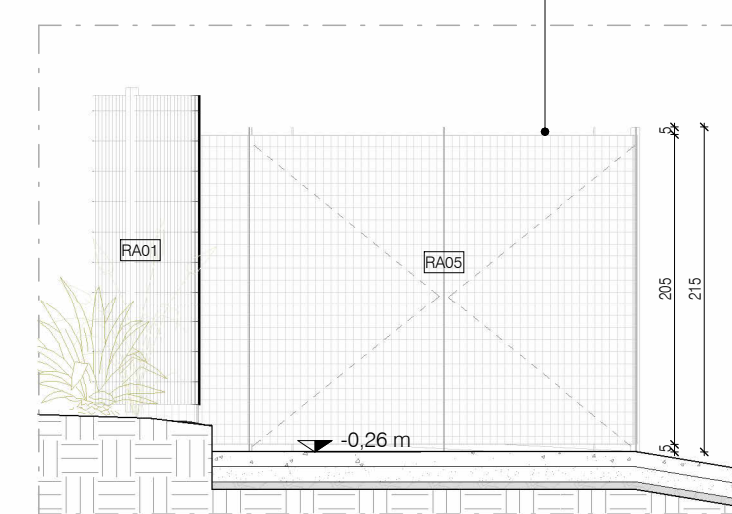

Dettaglio - Deposito rifiuti
1 : 50

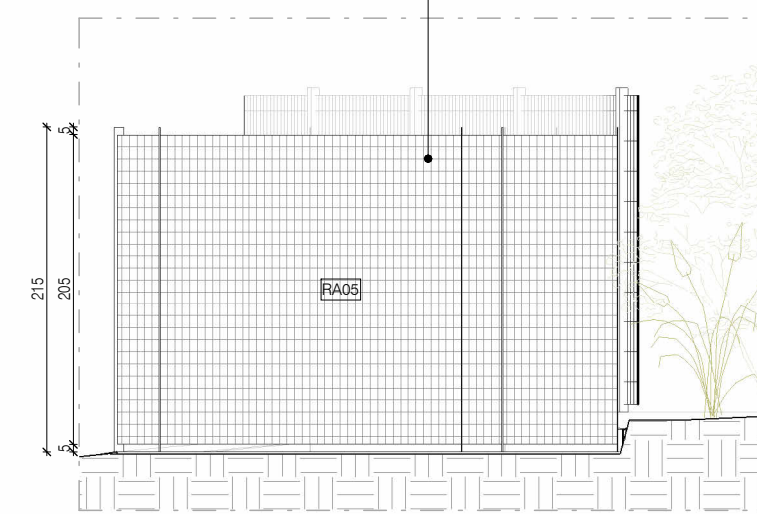
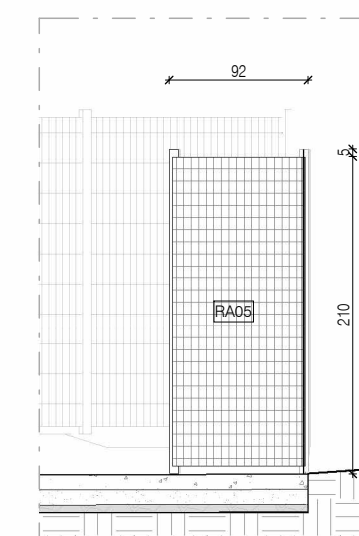

PIANO NAZIONALE DI RIPRESA E RESILIENZA (PNRR)
MISSIONE M2 - COMPONENTE C3 - INVESTIMENTO 1.1
Costruzione di nuove scuole mediante sostituzione di edifici

CUP: F72C2200050006

REV. DATA / DATE: DESCRIZIONE / DESCRIPTION: IL RICHIEDENTE IL PROGETTISTA

Progettazione Architettonica cm2 Associati Via Castel Morone 2, 20129, Milano T +39 02 29 00 30 54 www.cm-2.it Arch. Marco Luigi Orani Arch. Francesco Adorni	Progettazione Architettonica Coordinamento della Sicurezza Bernardi Massimo Geom. Via Castel Morone 2, 20129, Milano T +39 02 29 00 30 54 IGeom. Bernardi Massimo	Progettazione Acustica P2A DESIGN Via Monte Nevoso, 16, 20131, Milano Arch. Alessandro Pasini
---	--	---

COMMITTENTE / CLIENT:
Comune di Toano
Corso Trieste n. 65 Toano (RE)

PROGETTO / PROJECT:
Scuola Primaria "M. Tori" di Cerredolo
Comune di Toano (RE)

PROGETTISTA / DESIGNER:
CM2 Associati - Francesco Adorni - Iscritto all'Ordine degli Architetti di Milano n°11187

OGGETTO / OBJECT:
Progetto Esecutivo

TITOLO / DESCRIPTION:
Stato di Progetto - Pianta Sistemazione esterne

DISEGNATO DA: DRAWN BY: Author	CONTROLLATO DA: CHECKED BY: Checker	DATA / DATE: 06/07/2023	SCALA / SCALE: As indicated	DATA REV.:
FORMAT: A1	NOME FILE / FILE NAME: 2208_CM2_EA-1801	COMMESSA / JOB: 2208	TAVOLA / DRAWING: EA-1801	REV.: