

Sezione - Piazzale Ingresso
1 : 50

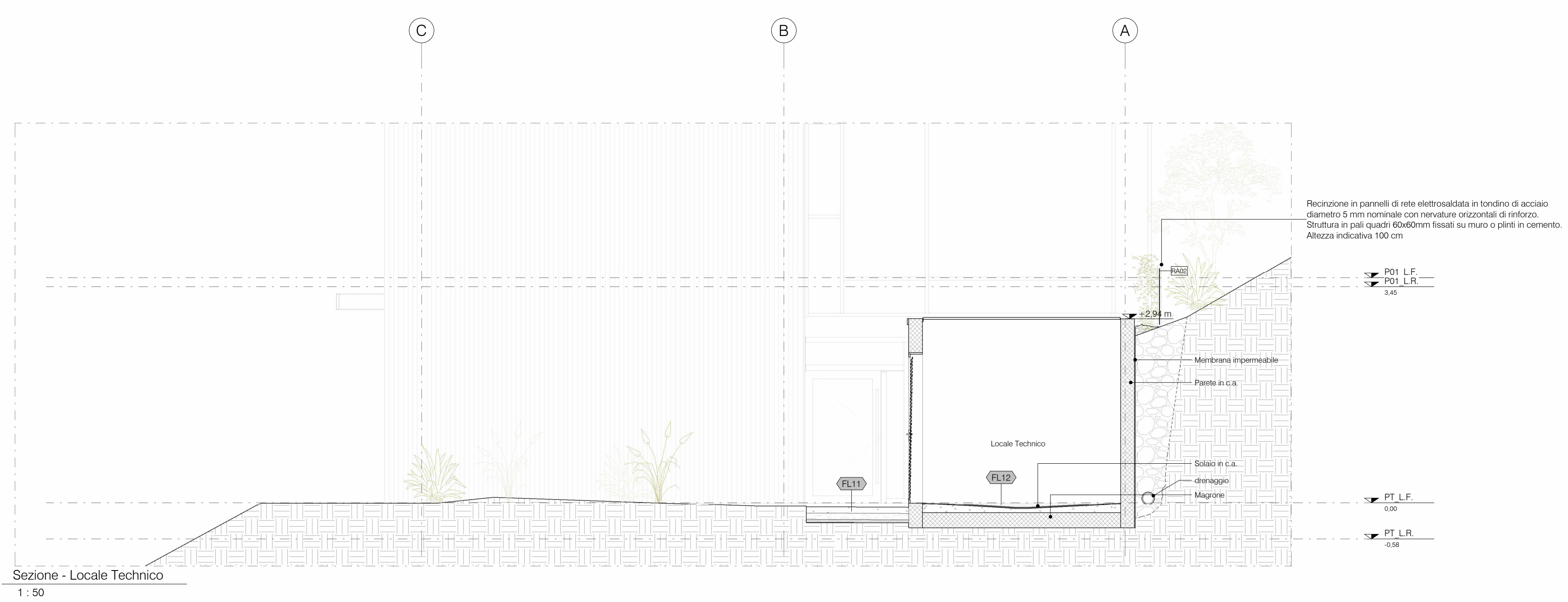

Sezione - Locale Tecnico
1 : 50

NOTE:
Per il progetto impianti fare riferimento agli elaborati specialistici.
Per il progetto linea vita fare riferimento agli elaborati specialistici.
Per il progetto strutture fare riferimento agli elaborati specialistici.

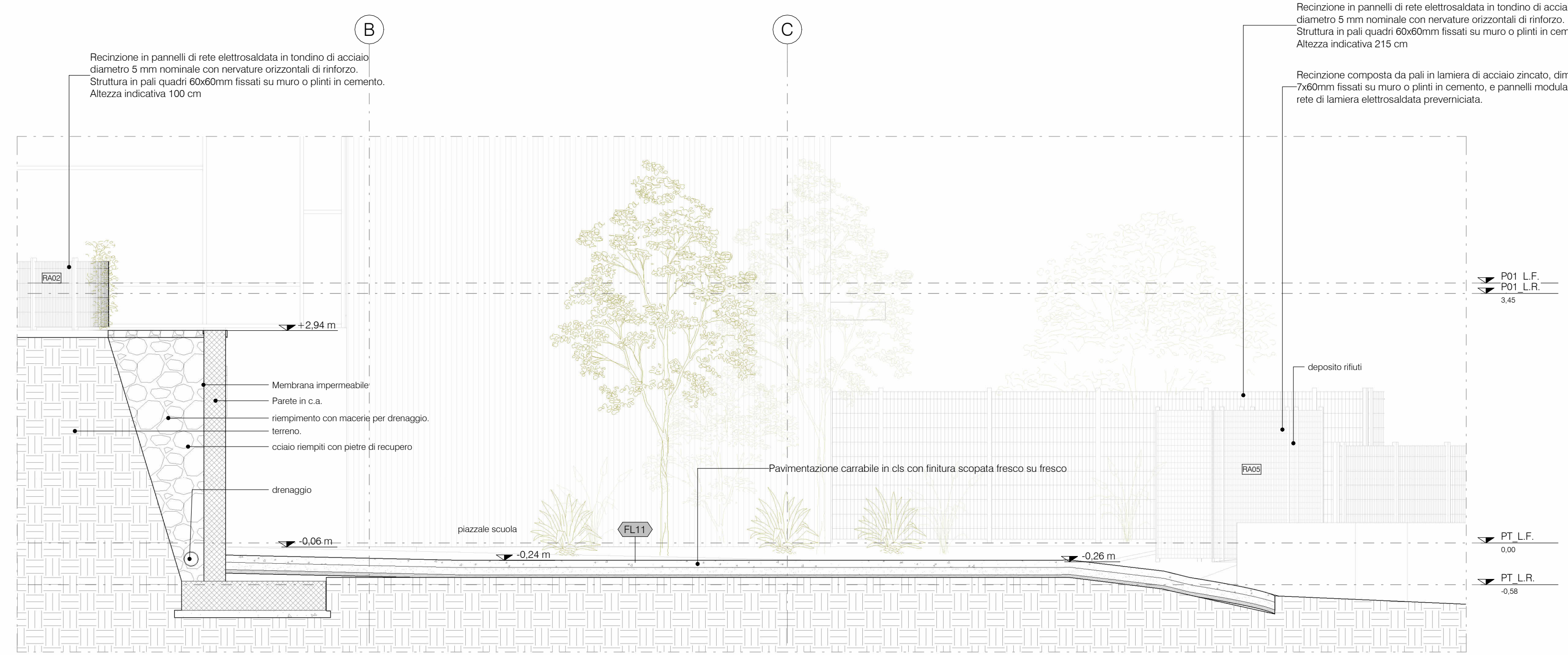

Sezione - Muro di contenimento
1 : 50

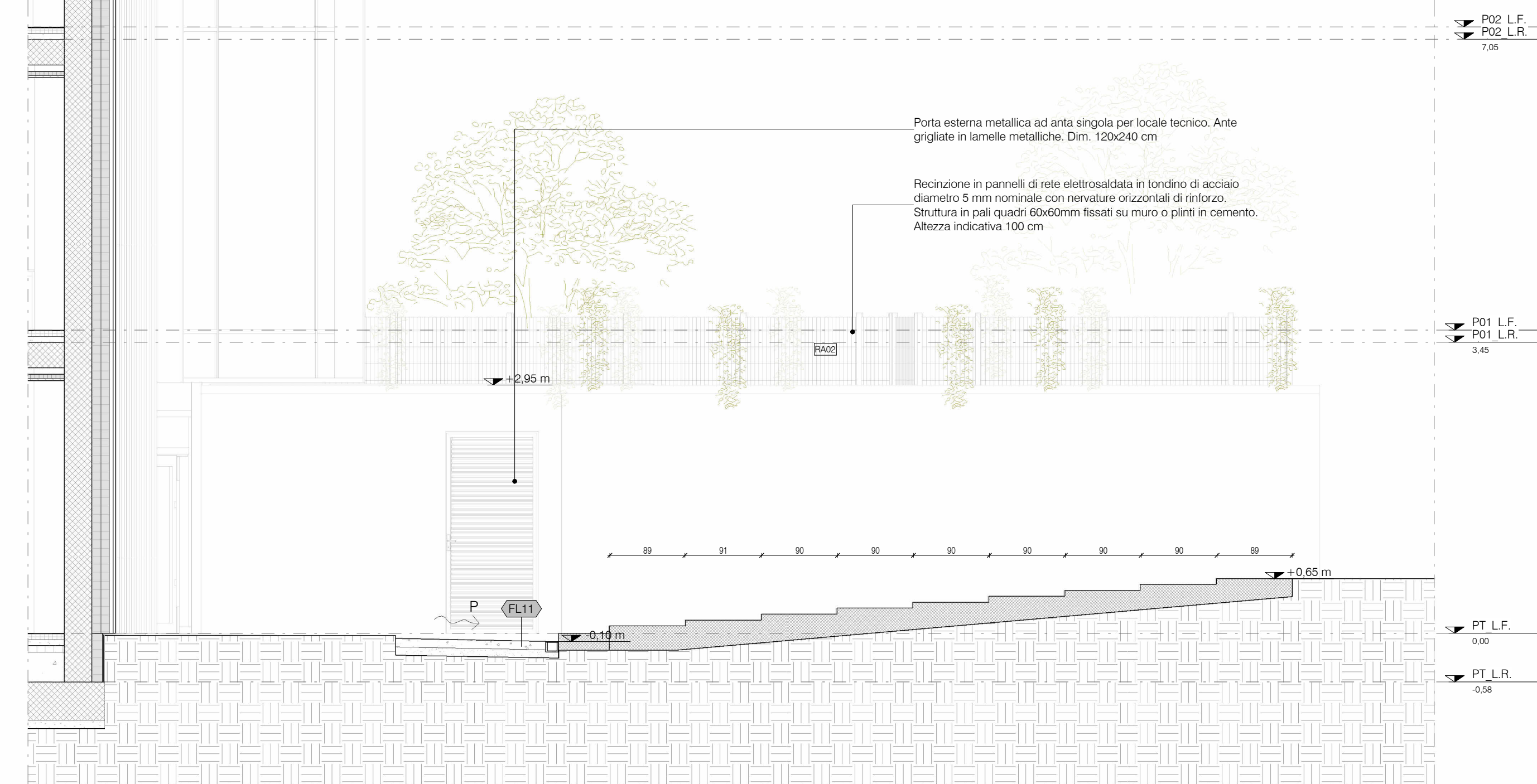

Sezione - Scala esterna
1 : 50

<p>PIANO NAZIONALE DI RIPRESA E RESILIENZA (PNRR) MISSIONE 4 - COMPONENTI C1 - INVESTIMENTO 1.1 Costruzione di nuove scuole mediante sostituzione di edifici</p>			
<p>CUP: F72C2200050006</p>		IL RICHIEDENTE	IL PROGETTISTA
<p>Progettazione Architettonica cm2 Associati Via Castel Morone 2, 20129, Milano T +39 02 29 00 30 54 www.cm-2.it Arch. Marco Luigi Orsini Arch. Francesco Adorni</p>	<p>Progettazione Architettonica Coordinamento della Sicurezza Bernard Massimo Geom. Via Castel Morone 2, 20129, Milano T +39 02 29 00 30 54 iGeom. Bernard Massimo</p>	<p>Progettazione Acustica P2A DESIGN Via Monte Nevoso, 16, 20131, Milano Arch. Alessandro Pastri</p>	
<p>COMMITTENTE / CLIENT: Comune di Toano Corso Trieste n. 65 Toano (RE)</p>			
<p>PROGETTO / PROJECT: Scuola Primaria "M. Tori di Corredolo" Comune di Toano (RE)</p>			
<p>PROGETTISTA / DESIGNER: CM2 Associati - Francesco Adorni - Iscritto all'Ordine degli Architetti di Milano n°11187</p>			
<p>OGGETTO / OBJECT: Progetto Esecutivo</p>			
<p>TITOLO / DESCRIPTION: Stato di Progetto - Sezioni Sistemazioni esterne</p>			
<p>DISEGNATO DA: DRAWN BY: Author</p>	<p>CONTROLLATO DA: CHECKED BY: Checker</p>	<p>DATA/ DATE: 06/07/2023</p>	<p>SCALA / SCALE: As indicated</p>
<p>FORMAT: 2208_CM2_EA-1802</p>	<p>COMMESSA / JOB: 2208</p>	<p>TAVOLA / DRAWING: EA-1802</p>	<p>DATA REV.: REV.:</p>