

Prospetto Est
1 : 50

NOTE:
Per il progetto impianti fare riferimento agli elaborati specialistici.
Per il progetto linea vita fare riferimento agli elaborati specialistici.
Per il progetto strutture fare riferimento agli elaborati specialistici.

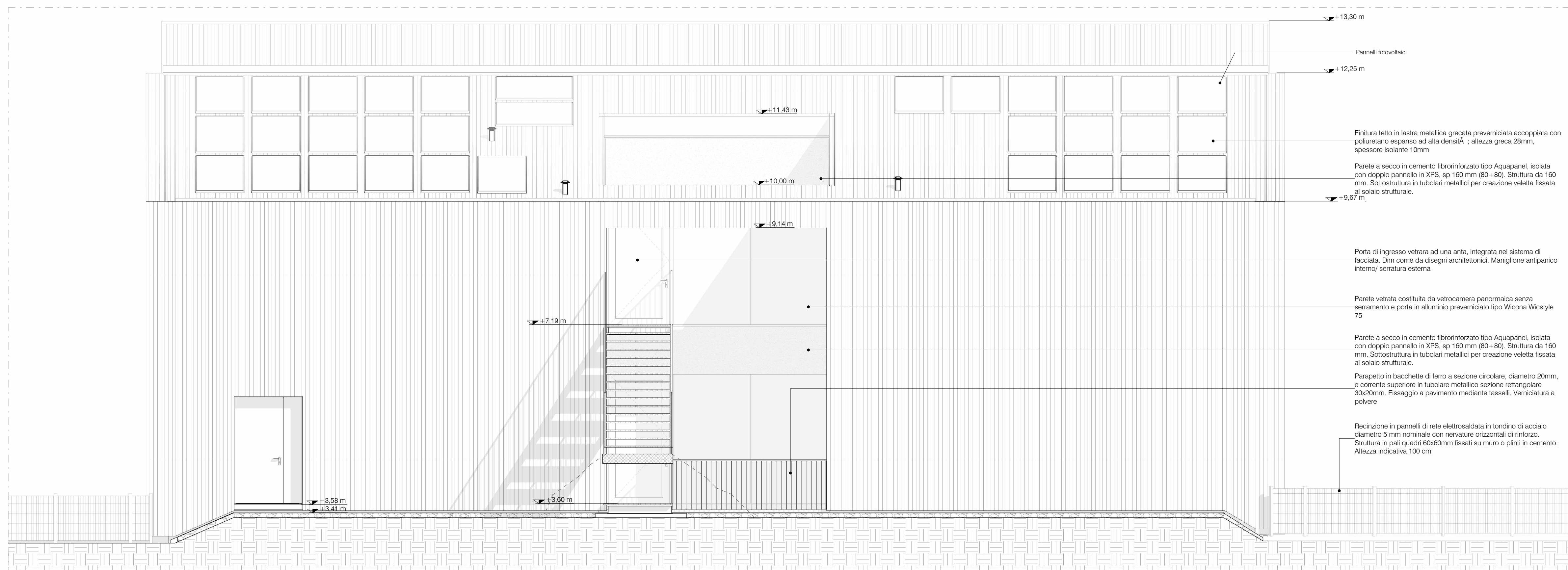

Prospetto Ovest
1 : 50

Finanziato dall'Unione europea
NextGenerationEU

PIANO NAZIONALE DI RIPRESA E RESILIENZA (PNRR)
MISSIONE 12 - COMPONENTI C3 - INVESTIMENTO 1.1
Costruzione di nuove scuole mediante sostituzione di edifici

CUP: F72C2200050006

COMUNE DI TOANO
Corso Trieste n. 65, 42010 Toano (RE)

REV	DATA / DATE	DESCRIZIONE / DESCRIPTION	IL RICHIEDENTE	IL PROGETTISTA

Progettazione Architettonica

cm2 Associati
Via Castel Morone 2, 20129, Milano
T +39 02 29 00 30 54 | www.cm-2.it

Arch. Marco Luigi Orsini
Arch. Francesco Adorni

**Progettazione Architettonica
Coordinamento della Sicurezza**

Bernard Massimo Geom.
Via Castel Morone 2, 20129, Milano
T +39 02 29 00 30 54

I.Geom. Bernard Massimo

Progettazione Acustica

P2A DESIGN
Via Monte Nevoso, 16, 20131, Milano

Arch. Alessandro Pastri

COMMITTENTE / CLIENT:
Comune di Toano
Corso Trieste n. 65 Toano (RE)

PROGETTO / PROJECT:
Scuola Primaria "M. Tori" di Cerredolo
Comune di Toano (RE)

PROGETTISTA / DESIGNER:
CM2 Associati - Francesco Adorni - Iscritto all'Ordine degli Architetti di Milano n°11187

OGGETTO / OBJECT:
Progetto Esecutivo

TITOLO / DESCRIPTION:
Stato di progetto – Prospetti

DISEGNATO DA: DRAWN BY: Author	CONTROLLATO DA: CHECKED BY: Checker	DATA / DATE: 06/07/2023	SCALA / SCALE: As indicated
FORMAT: NOME FILE / FILE NAME: 2208_CM2_EA-201	COMMESSA / JOB: 2208	TAVOLA / DRAWING: EA-201	