

P02 Bagno femminile_Piante
1 : 25

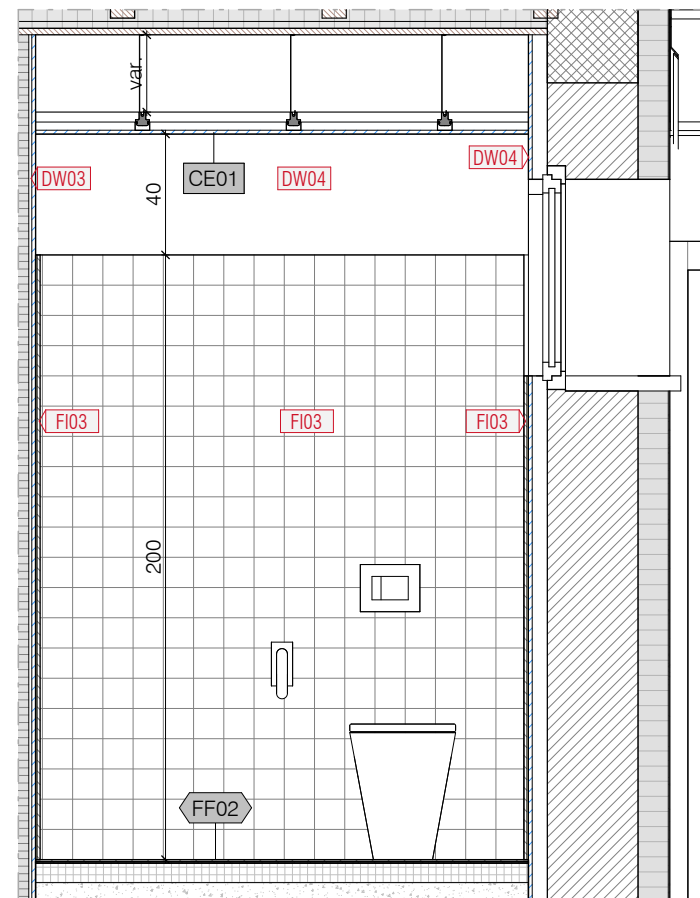

2_P02 Bagno femminile
1 : 25

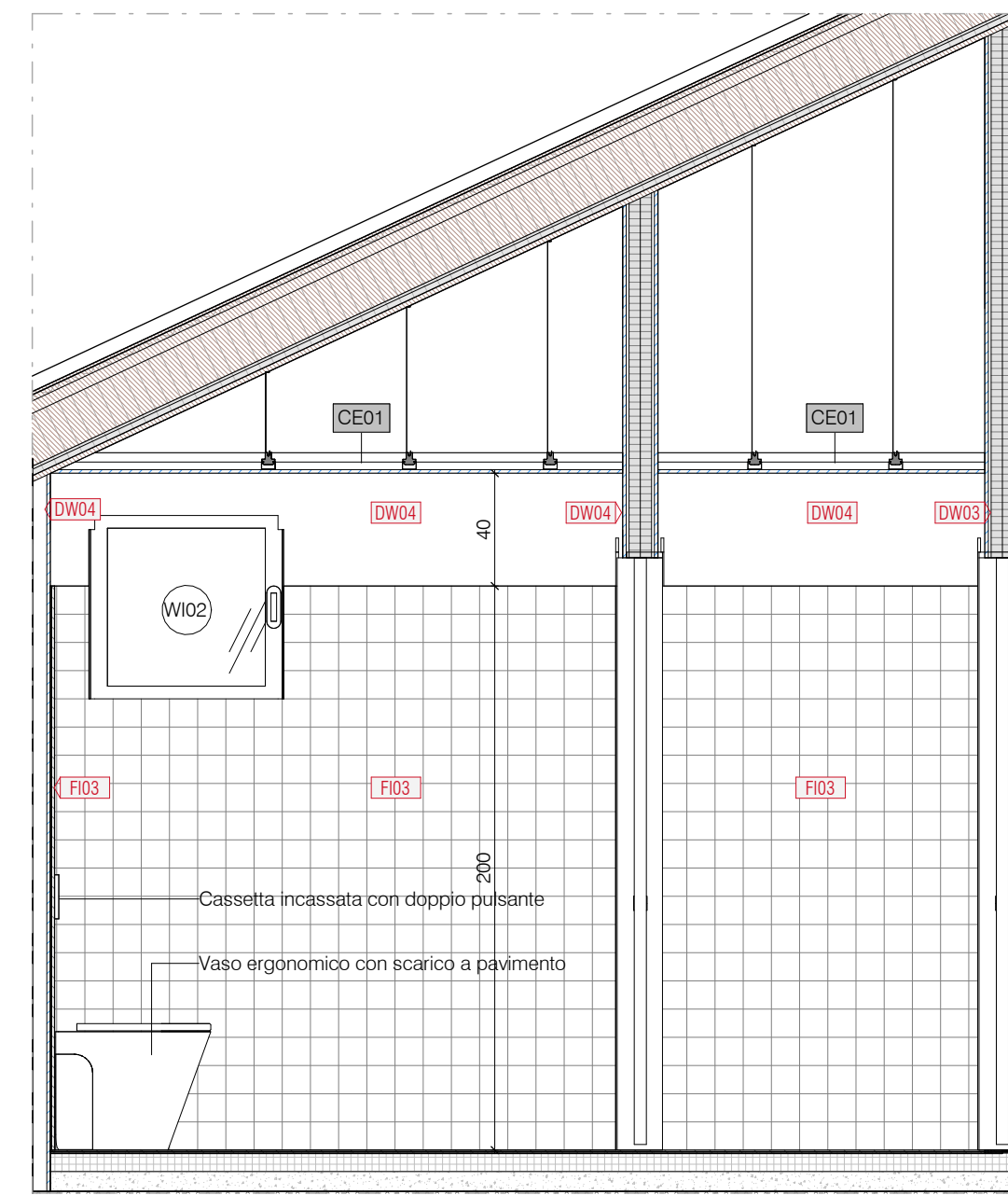

4_P02 Bagno femminile
1 : 25

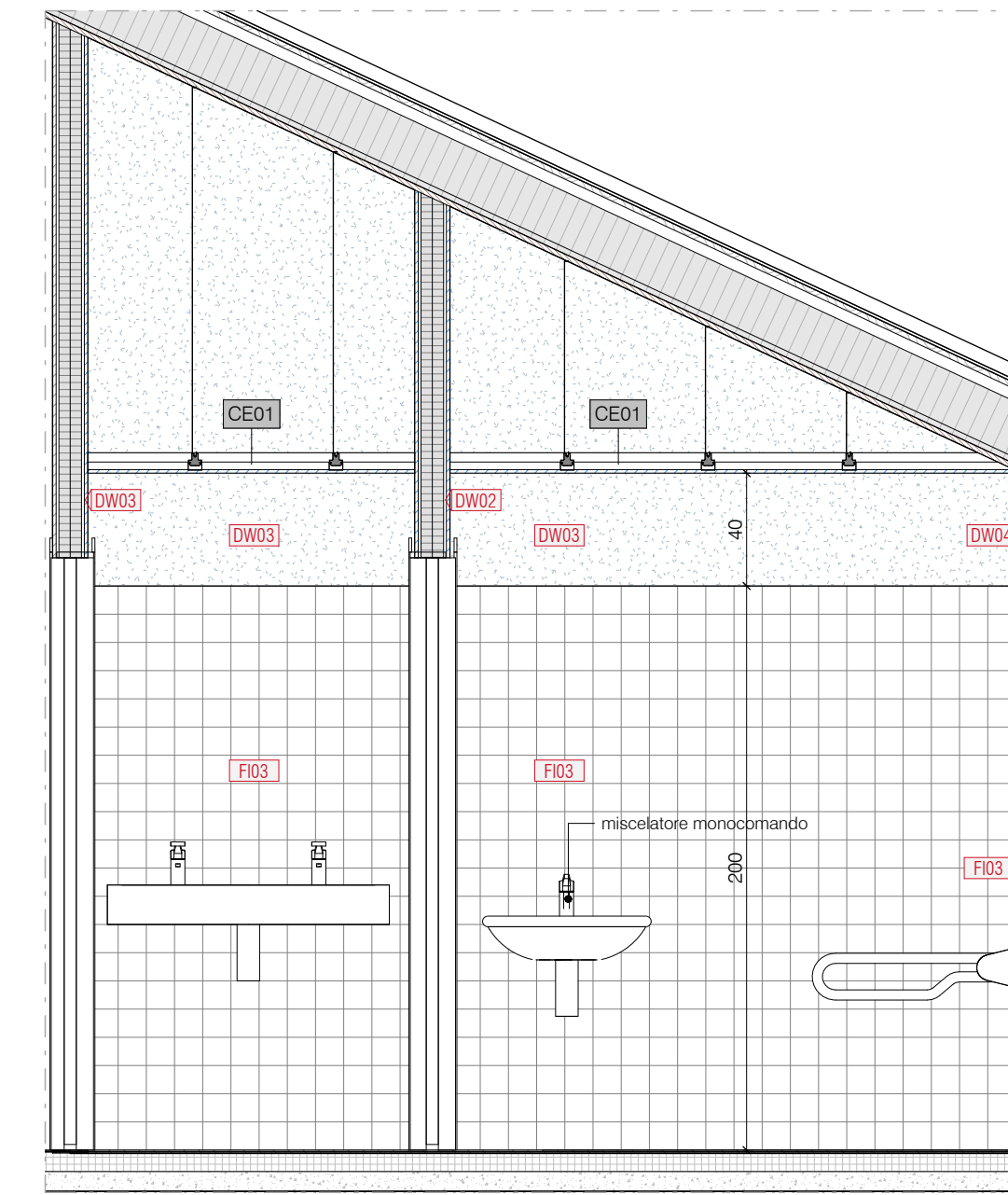

5_P02 Bagno femminile
1 : 25

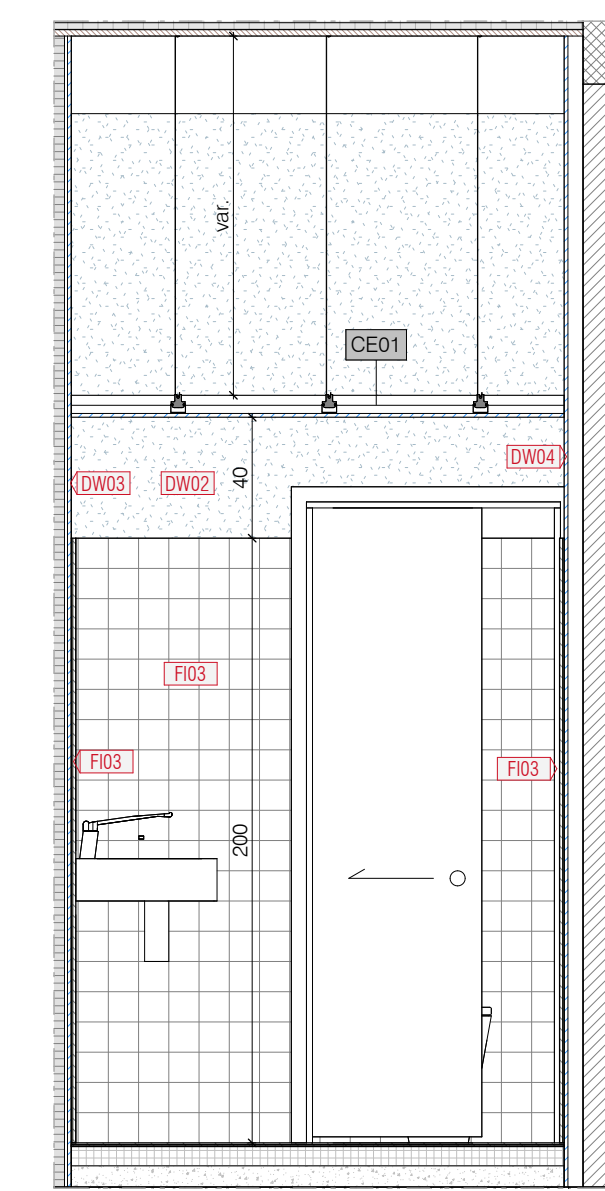

3_P02 Bagno femminile
1 : 25

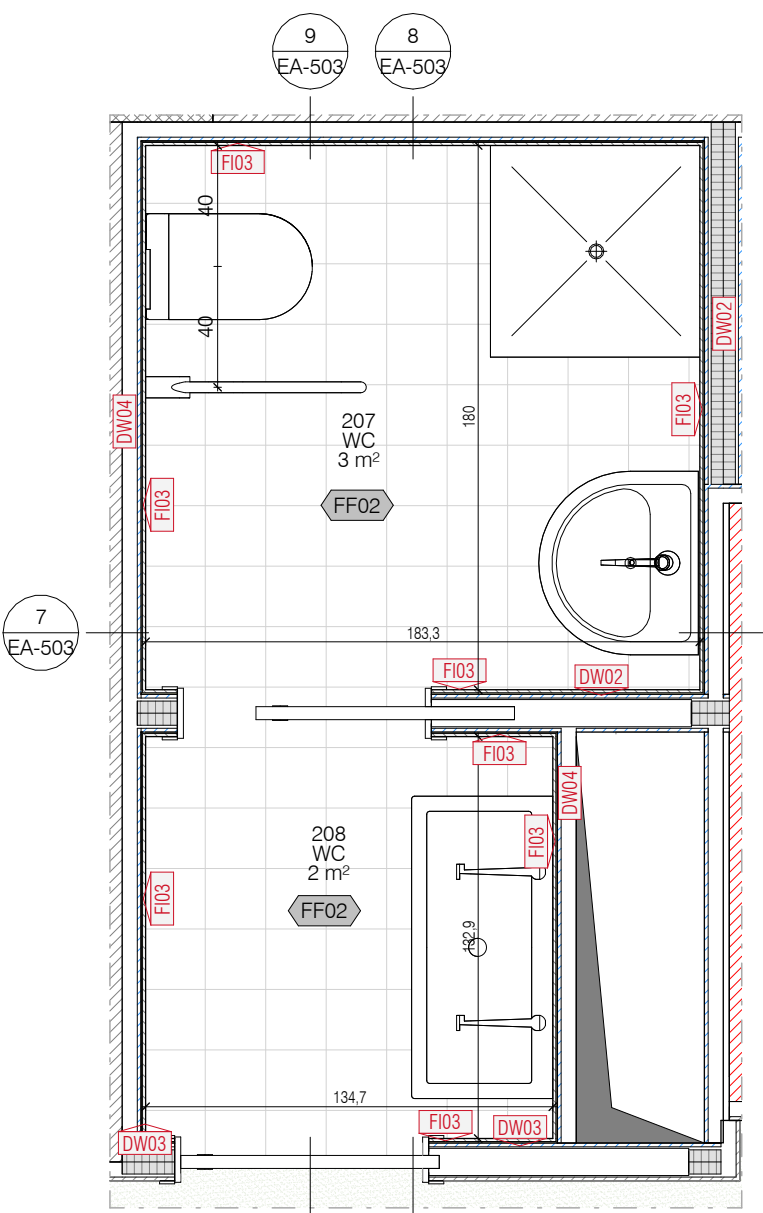

P02 Callout Bagno maschile
1 : 25

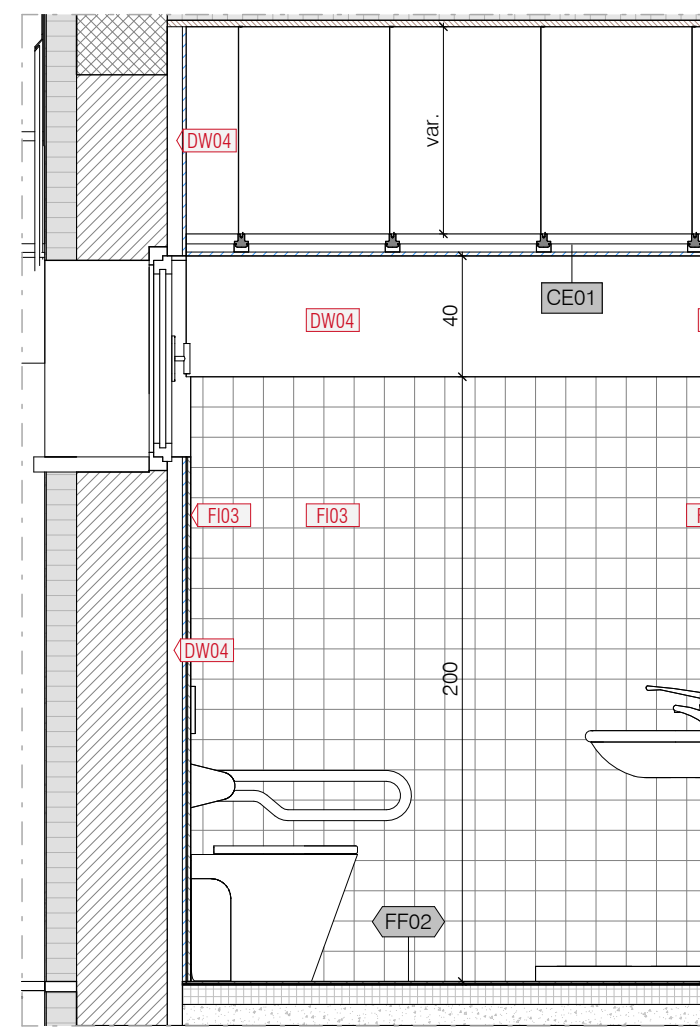

7_P02 Bagno maschile
1 : 25

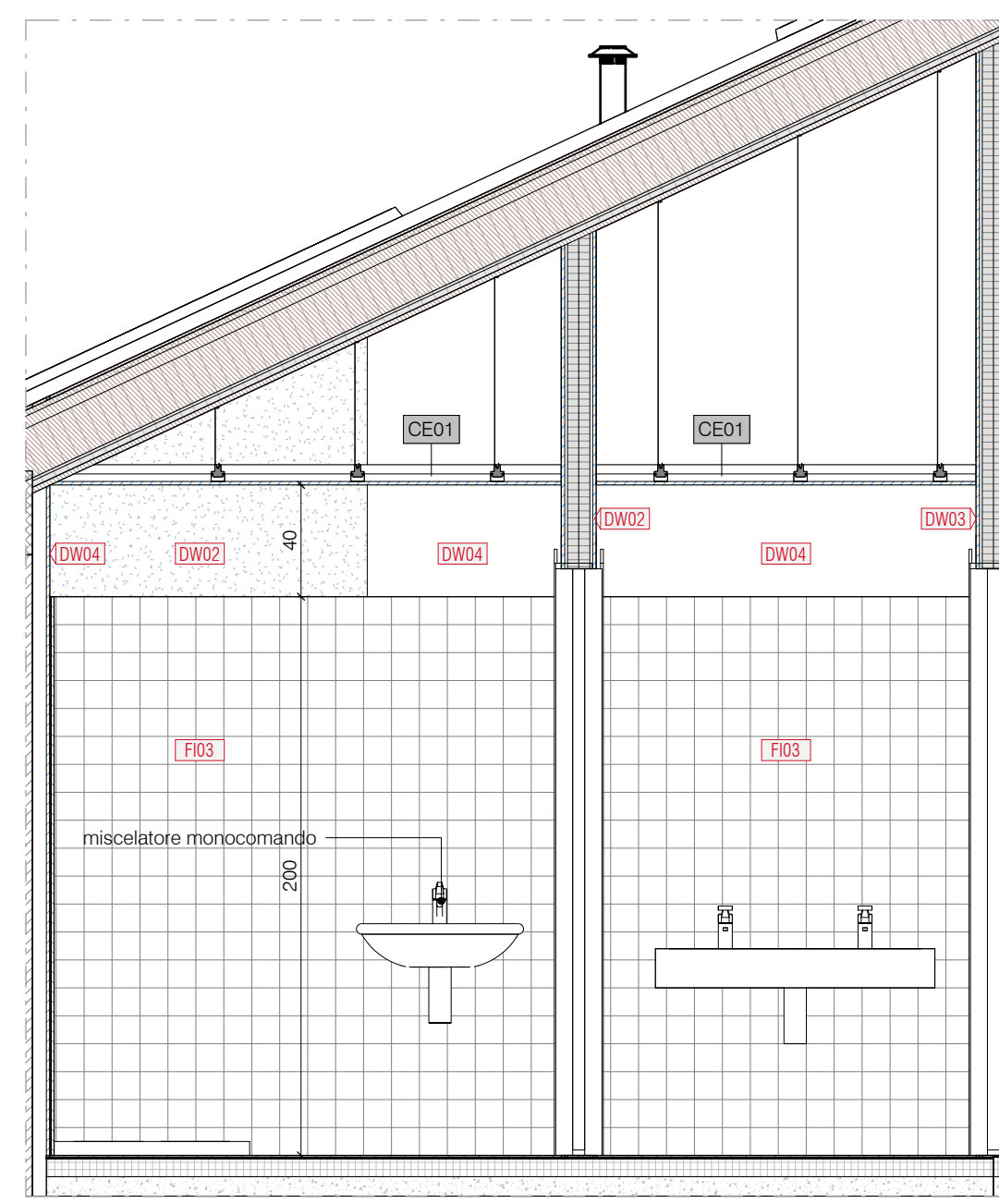

8_P02 Bagno maschile
1 : 25

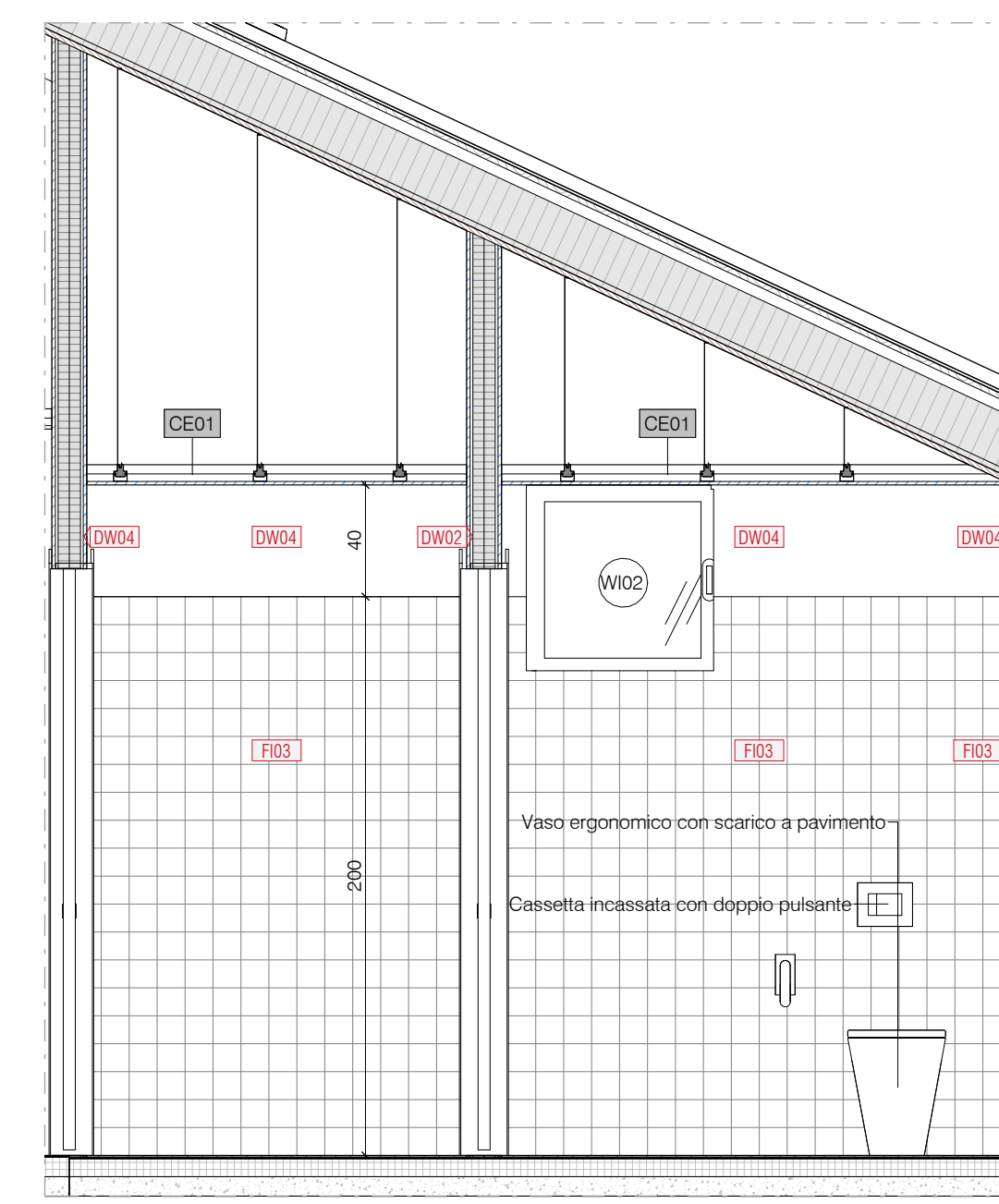

9_P02 Bagno maschile
1 : 25

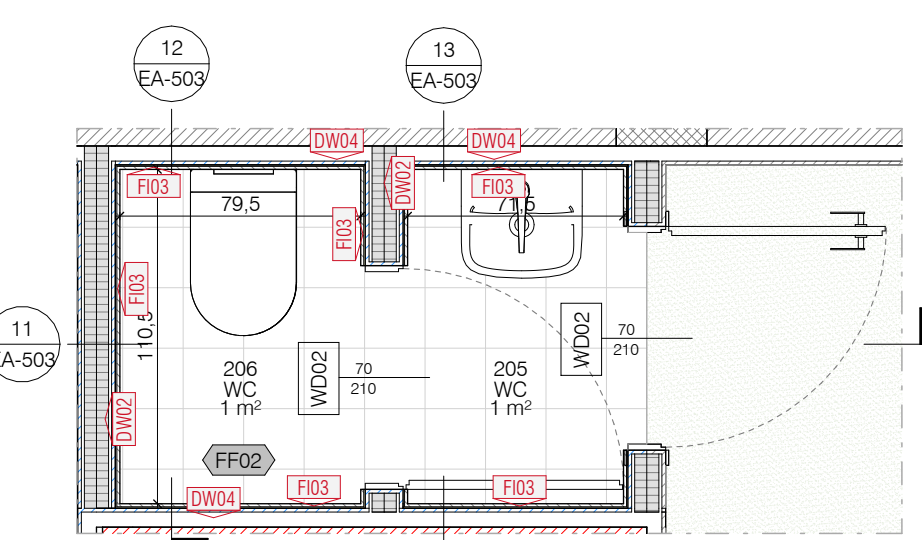

P02 Bagno insegnanti

Cassetta incassata con doppio pulsante
miscelatore monocomando
Vaso ergonomico con scarico a pavimento

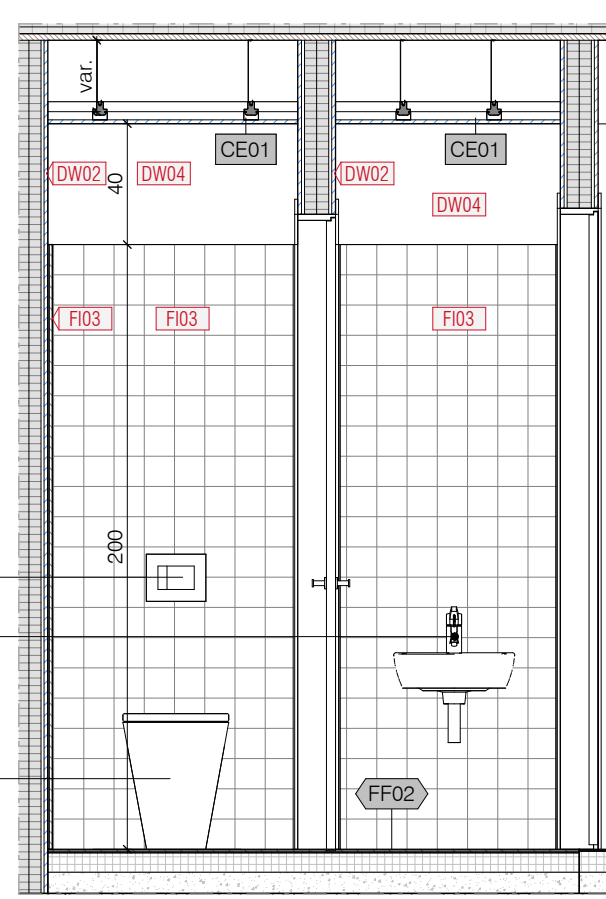

11_P02 Bagni insegnanti
1 : 25

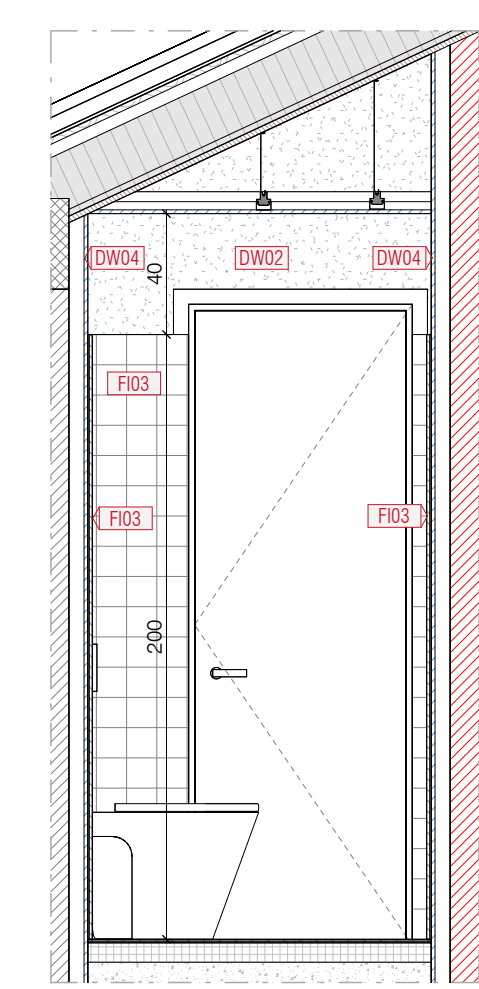

12_P02 Bagni insegnanti
1 : 25

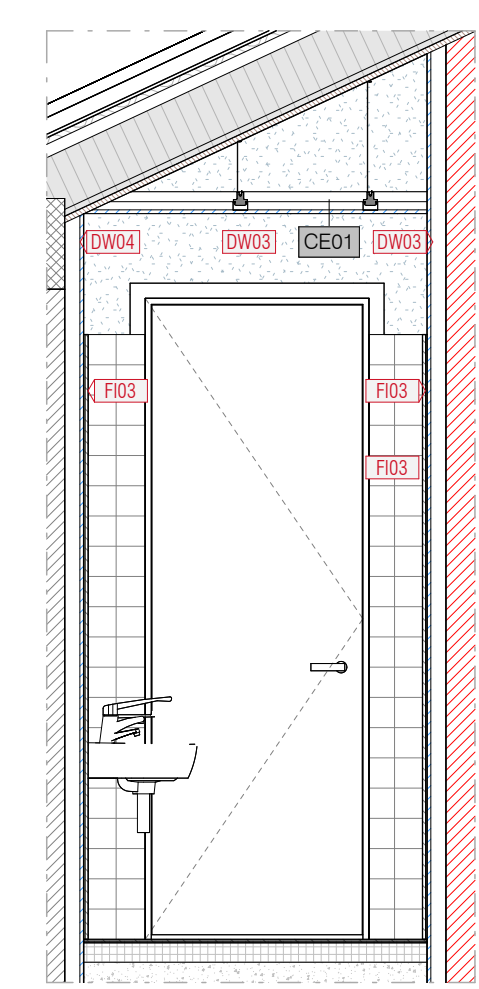

13_P02 Bagni insegnanti
1 : 25

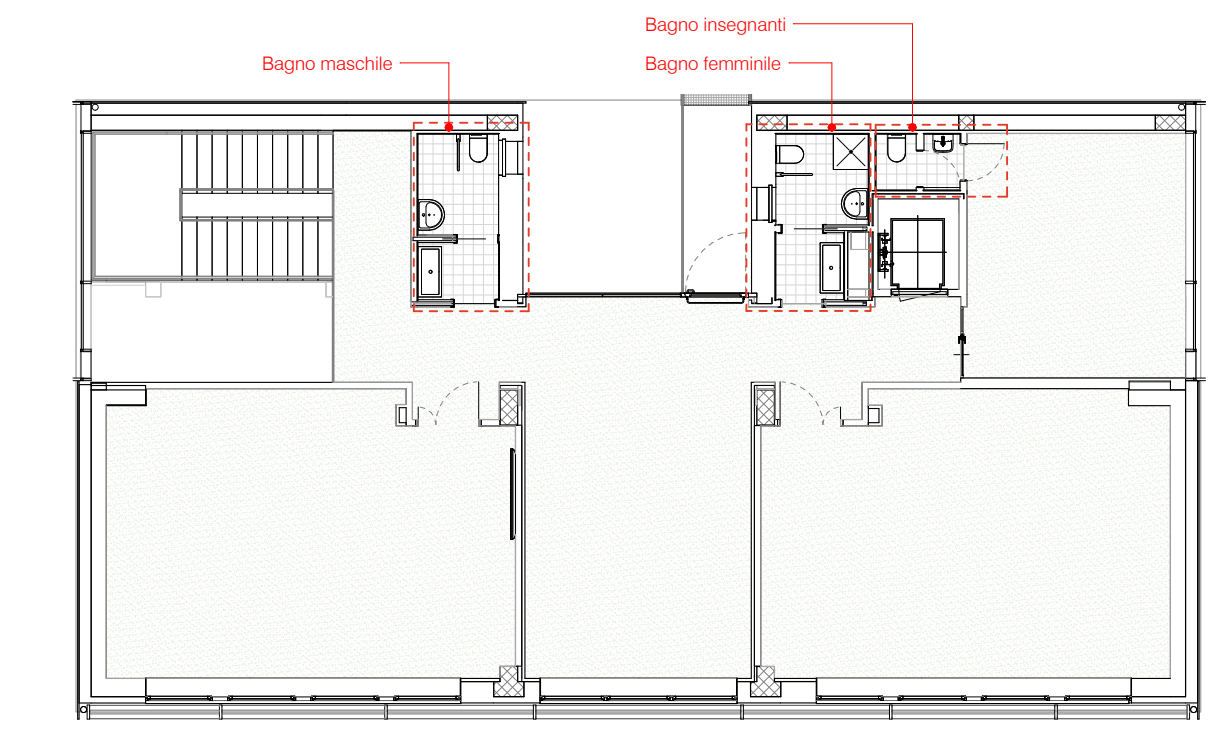

Pianta- Piano Secondo

NOTE
Si prevede l'impiego di:
- miscelatore lavandini e lavabi con consumo di 6 l/min (misurati secondo le norme UNI EN 816 e UNI EN 15097)
- miscelatore docce con consumo di 8 l/min (misurati secondo le norme UNI EN 816)
- apparecchi sanitari in cassetta a doppio scarico aventi scarico completo di massimo 6 l e scarico ridotto di massimo 3 l

PIANO NAZIONALE DI RIPRESA E RESILIENZA (PNRR) MISSIONE M2 - COMPONENTE C3 - INVESTIMENTO 1.1 Costruzione di nuove scuole mediante sostituzione di edifici CUP F72C2200050006			
IL RICHIEDENTE		IL PROGETTISTA	
REV	DATA / DATE:	DESCRIZIONE / DESCRIPTION:	
Progettazione Architettonica cm2 Associati Via Castel Morone 2, 20129, Milano T +39 02 29 00 30 54 www.cm-2.it Arch. Marco Luigi Orani Arch. Francesco Adorni		Progettazione Architettonica Coordinamento della Sicurezza Bernardi Massimo Geom. Via Castel Morone 2, 20129, Milano T +39 02 29 00 30 54 IGeom. Bernardi Massimo	
Progettazione Acustica P2A DESIGN Via Monte Nevoso, 16, 20131, Milano Arch. Alessandro Pasini			
COMMITTENTE / CLIENT: Comune di Toano Corso Trieste n. 65 Toano (RE)			
PROGETTO / PROJECT: Scuola Primaria "M. Tori" di Cerredolo Comune di Toano (RE)			
PROGETTISTA / DESIGNER: CM2 Associati - Francesco Adorni - Iscritto all'Ordine degli Architetti di Milano n°11187			
OGGETTO / OBJECT: Progetto Esecutivo			
TITOLO / DESCRIPTION: Stato di Progetto - Bagni Piano Secondo			
DISEGNATO DA: DRAWN BY: Author	CONTROLLATO DA: CHECKED BY: Checker	DATA/ DATE: 06/07/2023	SCALA / SCALE: DATA REV.:
FORMAT: A1	NOME FILE / FILE NAME: 2208_CM2_EA-503	COMMESSA / JOB: 2208	TAVOLA / DRAWING: EA-503