

Legenda Controsoffitti

CE01	Controsoffitto in cartongesso lastra idrorepellente con doppia orditura, pendinato
CE02	Controsoffitto in cartongesso lastra standard con doppia orditura, pendinato
CE03	Controsoffitto in pannelli acustici in lana di legno sottile mineralizzata e isolante in lana di roccia. Struttura da 50 mm
CE04	Controsoffitto isolato con doppio pannello in lana di roccia, Sp. 80+80 mm, finitura in lastra singola in cemento rinforzato. Agganciato al solaio strutturale.
CE05	Controsoffitto in cartongesso forato fonoassorbente continuo, pendinato
CE06	Controsoffitto in pannelli acustici in metallo microforato, pendinato

Legenda Lastre

- (A) Lastra Cartongesso Standard
- (H) Lastra Cartongesso Idrorepellente
- (F) Lastra Cartongesso Ignifugo
- (Q) Lastra Cemento Fibrorinforzato (tipo Aquapanel)
- (G) Lastra Cartongesso Fonoassorbente (tipo Rigitone))

- NOTE:
- Tutti i prodotti dovranno presentare caratteristiche rispondenti ai CAM (Criteri Ambientali Minimi)
  - Per i requisiti di isolamento acustico vedi relazione tecnica: "Verifica previsionale dei requisiti acustici passivi degli edifici e dei componenti edilizi EX DPCM 5/12/97 - L.R. 13/2001"
  - Per i requisiti di isolamento termico vedi relazione tecnica ex legge 10/91



**Finanziato  
dall'Unione europea**  
NextGenerationEU



**COMUNE DI TOANO**  
Corso Trieste n. 65, 42010 Toano (RE)

PIANO NAZIONALE DI RIPRESA E RESILIENZA (PNRR)  
MISSIONE M2 – COMPONENTE C3 – INVESTIMENTO 1.1  
*Costruzione di nuove scuole mediante sostituzione di edifici*

CUP F72C22000050006

REV	DATA / DATE:	DESCRIZIONE / DESCRIPTION:	IL RICHIEDENTE	IL PROGETTISTA
-	-	-		

**Progettazione Architettonica**

cm2 Associati  
Via Castel Morrone 2, 20129, Milano  
T +39 02 29 00 30 54 | www.cm-2.it

Arch. Marco Luigi Oriani  
Arch. Francesco Adorni

**Progettazione Architettonica  
Coordinamento della Sicurezza**

Bernardi Massimo Geom.  
Via Castel Morrone 2, 20129, Milano  
T +39 02 29 00 30 54

IGeom. Bernardi Massimo

**Progettazione Acustica**

P2A DESIGN  
Via Monte Nevoso, 16, 20131, Milano

Arch. Alessandro Pasini

COMMITTENTE / CLIENT:

Comune di Toano  
Via Radici 26

PROGETTO / PROJECT:

Scuola Primaria "M. Tori" di Cerredolo

PROGETTISTA / DESIGNER:

CM2 - Francesco Adorni - Iscritto all'Ordine degli Architetti di Milano n°11187

OGGETTO / OBJECT:

Progetto esecutivo

TITOLO / DESCRIPTION:

**Abaco Controsoffitti**

DISEGNATO DA: DRAWN BY: AT	CONTROLLATO DA: CHECKED BY: FA	DATA/ DATE: 06/07/2023	SCALA / SCALE:	DATA REV.:
----------------------------------	--------------------------------------	---------------------------	----------------	------------

FORMAT: A3	NOME FILE / FILE NAME: 2208_CM2_EA-605-	COMMESSA / JOB: 2208	TAVOLA / DRAWING: <b>EA-605</b>	REV.:
---------------	--	-------------------------	------------------------------------	-------

CE01

Controsoffitto in cartongesso lastra idrorepellente con doppia orditura, pendinato

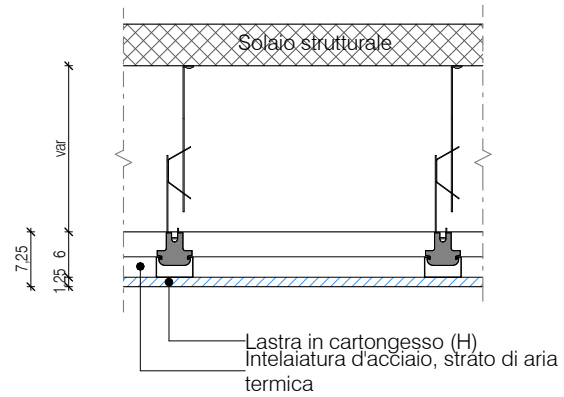

CE02

Controsoffitto in cartongesso lastra standard con doppia orditura, pendinato

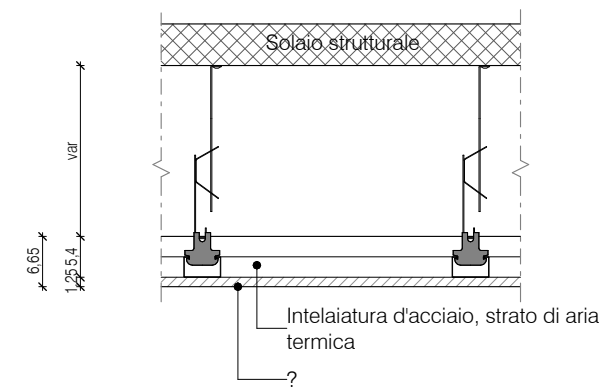

cm2 Associati  
Via Castel Morrone 2, 20129, Milano  
T +39 02 29003054

info@cm2.it  
www.cm2.it

COMMITTENTE / CLIENT:

Comune di Toano  
Via Radici 26

PROGETTO / PROJECT:

Scuola Primaria "M. Tori" di Cerredolo -

OGGETTO / OBJECT:

Progetto esecutivo

TITOLO / DESCRIPTION:

CE01-CE02

SCALA / SCALE:

1 : 10

DATA/ DATE:

06/07/2023

NOME FILE / FILE NAME:

2208\_CM2\_EA-605.1-

TAVOLA / DRAWING:

EA-605.1

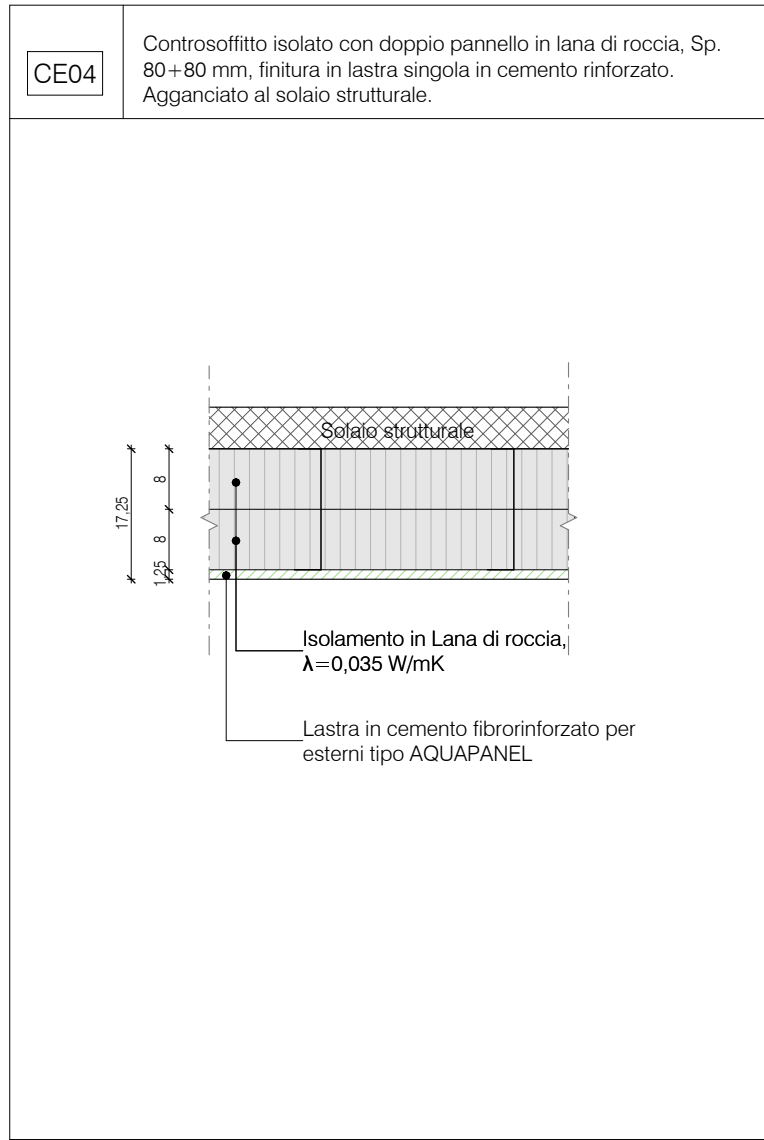
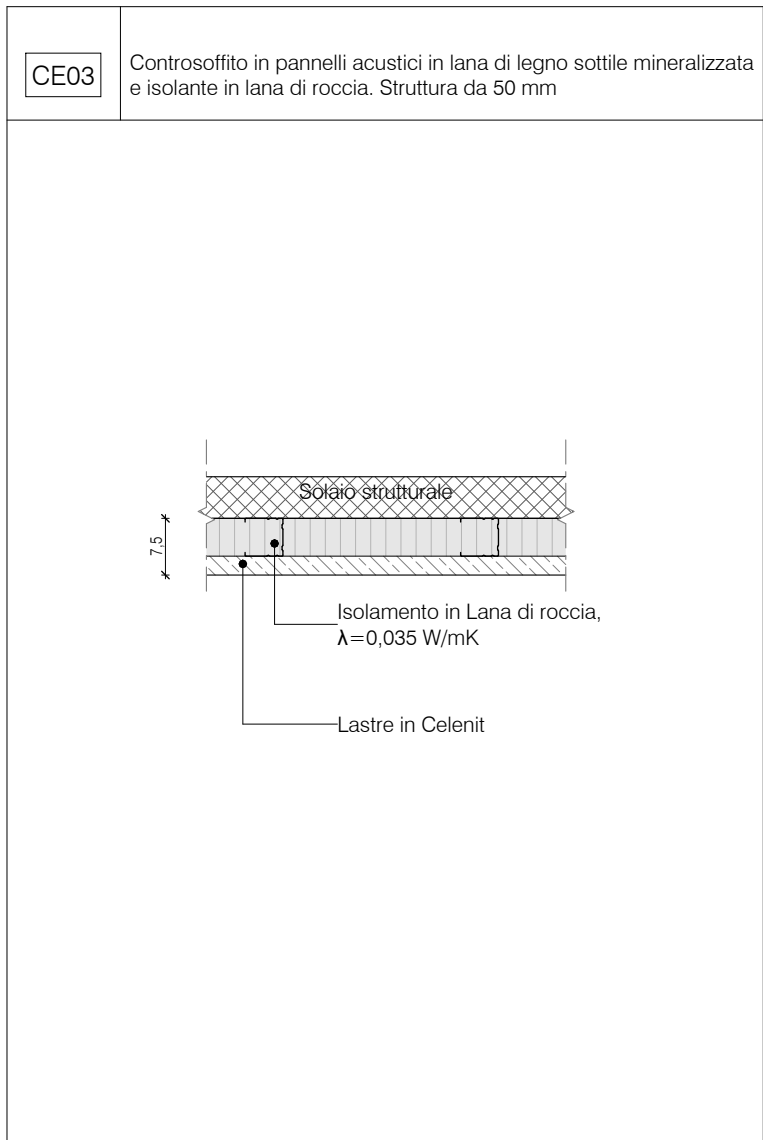

cm2 Associati  
Via Castel Morrone 2, 20129, Milano  
T +39 02 29003054  
info@cm2.it  
www.cm2.it

COMMITTENTE / CLIENT:  
Comune di Toano  
Via Radici 26

PROGETTO / PROJECT:  
Scuola Primaria "M. Tori" di Cerredolo -  
OGGETTO / OBJECT:  
Progetto esecutivo

TITOLO / DESCRIPTION:  
CE03-CE04

SCALA / SCALE:  
1 : 10  
DATA / DATE:  
06/07/2023

NOME FILE / FILE NAME:  
2208\_CM2\_EA-605.2-  
TAVOLA / DRAWING:  
EA-605.2

CE05

Controsoffitto in cartongesso forato fonoassorbente continuo, pendinato

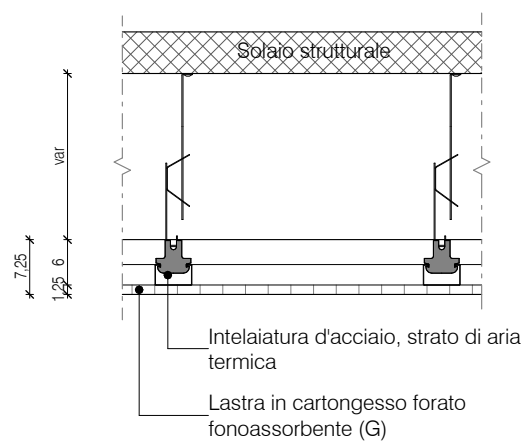

CE06

Controsoffitto in pannelli acustici in metallo microforato, pendinato

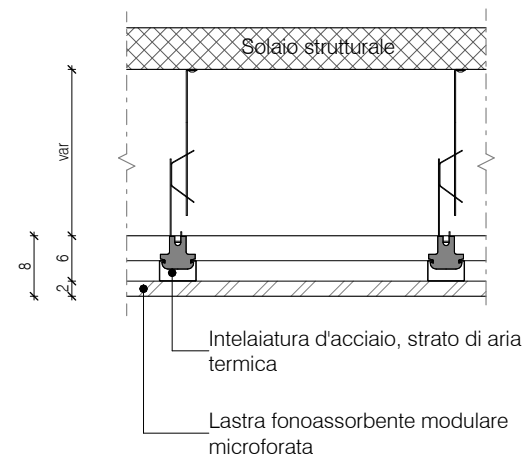

cm2 Associati  
Via Castel Morrone 2, 20129, Milano  
T +39 02 29003054

info@cm2.it  
www.cm2.it

COMMITTENTE / CLIENT:

Comune di Toano  
Via Radici 26

PROGETTO / PROJECT:

Scuola Primaria "M. Tori" di Cerredolo -

OGGETTO / OBJECT:

Progetto esecutivo

TITOLO / DESCRIPTION:

CE05 - CE06

SCALA / SCALE:

1 : 10

DATA/ DATE:

06/07/2023

NOME FILE / FILE NAME:

2208\_CM2\_EA-605.3-

TAVOLA / DRAWING:

EA-605.3