

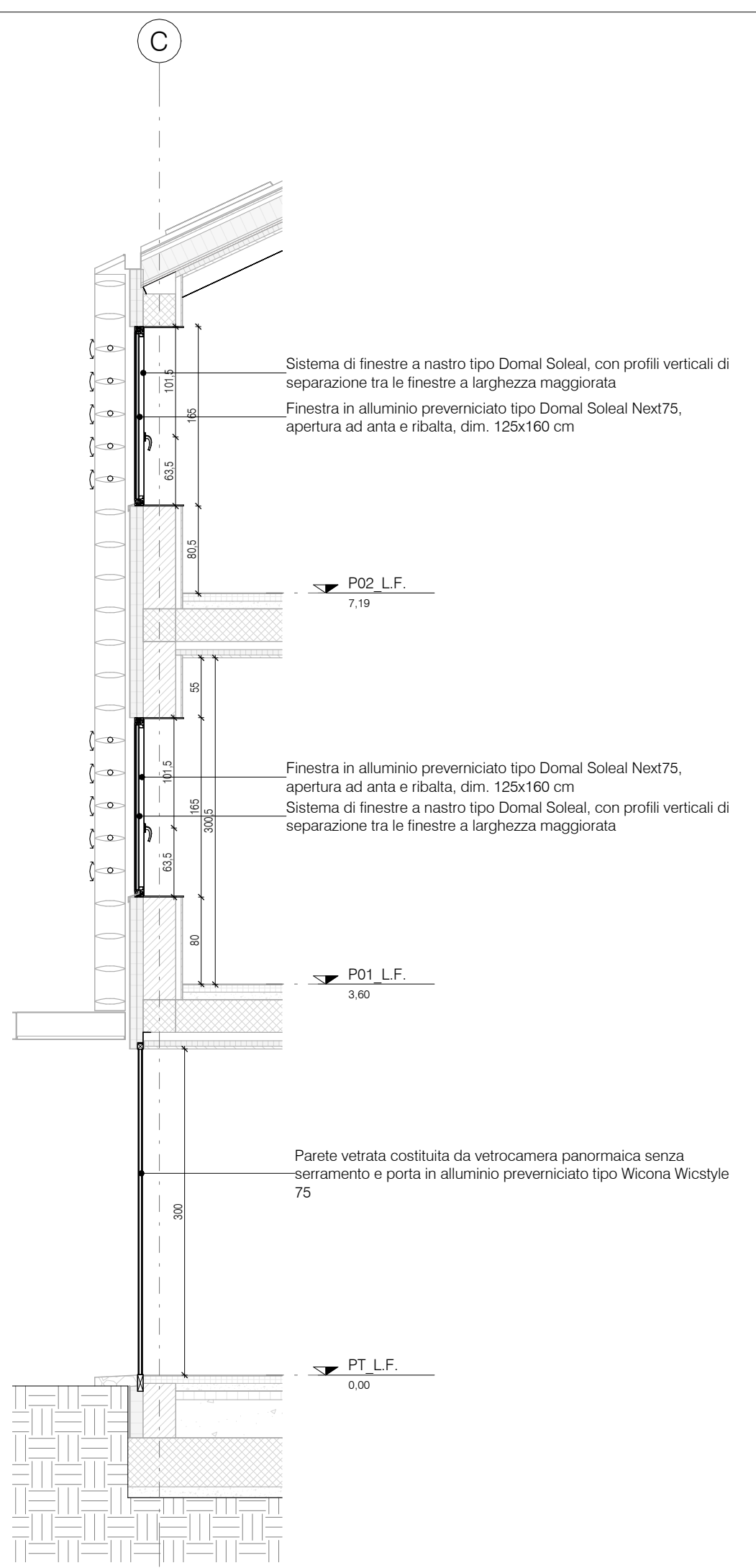

Prospetto Facciata Est
1 : 50

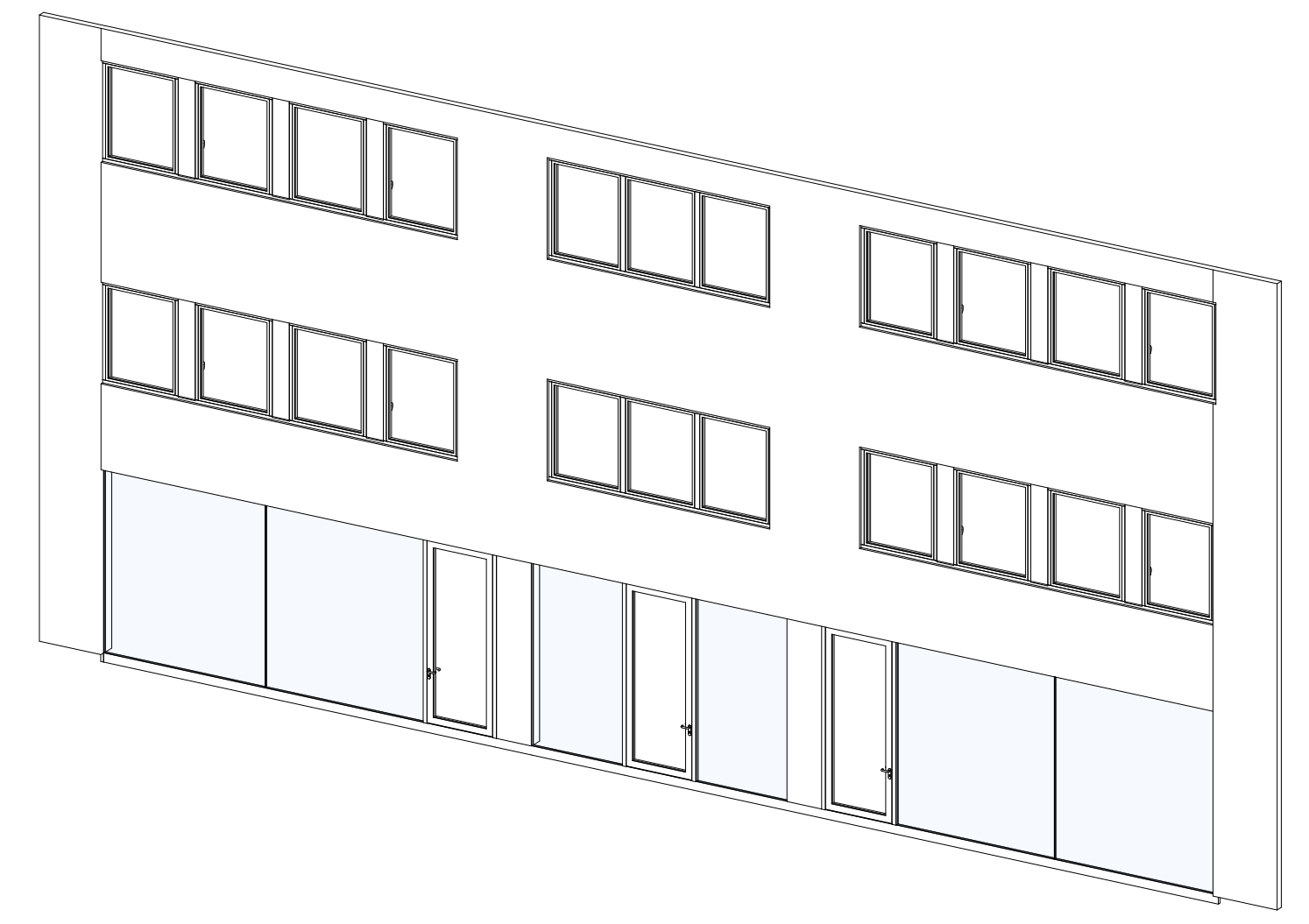

Sezione Facciata Est
1 : 50



Facciata Est Assonometria

CM2_Keynote Legend

CW01	Parete vetrata costituita da vetrocamera panoramica senza serramento e porta in alluminio preverniciato tipo Wicona Wcstyle 75
CW08	Sistema di finestre a nastro tipo Domal Soleal, con profili verticali di separazione tra le finestre a larghezza maggiorata
CW09	Sistema di finestre a nastro tipo Domal Soleal
GD02	Porta esterna vetrata ad una anta, integrata nel sistema di facciata. Dimensioni come da disegni architettonici
WI03	Finestra in alluminio preverniciato tipo Domal Soleal Next75, apertura ad anta e ribalta, dim. 125x160 cm

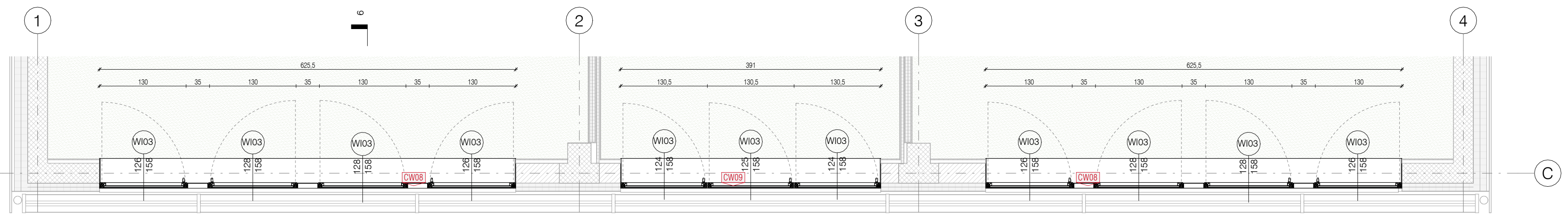

Pianta Piano Secondo Facciata Est
1 : 50

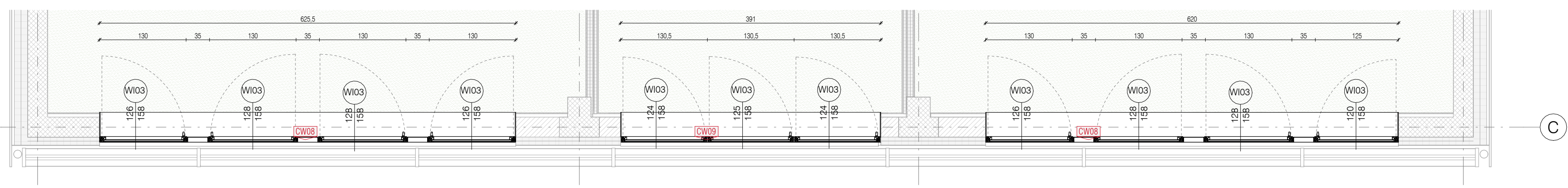

Pianta Piano Primo Facciata Est
1 : 50

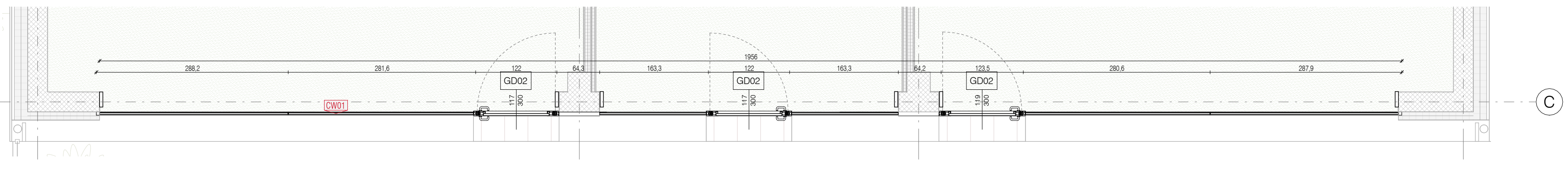

Pianta Piano Terra Facciata Est
1 : 50

Modulo F
 Fattore di trasmittanza solare g gl,n 0,350
 Trasmittanza termica del modulo U 1,00 W/m²k
 Trasmittanza solo vetro Ug = idonea al raggiungimento della U richiesta
 Potere fonoisolante del serramento Rw > 48 db

PIANO NAZIONALE DI RIPRESA E RESILIENZA (PNRR)
 MISSIONE M2 - COMPONENTE C3 - INVESTIMENTO 1.1
 Costruzione di nuove scuole mediante sostituzione di edifici

CUP F72C2200050006

COMUNE DI TOANO
 Corso Trieste n. 65, 42010 Toano (RE)

REV.	DATA / DATE:	DESCRIZIONE / DESCRIPTION:	IL RICHIEDENTE	IL PROGETTISTA

Progettazione Architettonica

cm2 Associati
 Via Castel Morrone 2, 20129, Milano
 T +39 02 29 00 30 54 | www.cm2.it

Arch. Marco Luigi Orani
 Arch. Francesco Adorni

Progettazione Architettonica
Coordinamento della Sicurezza

Bernardi Massimo Geom.
 Via Castel Morrone 2, 20129, Milano
 T +39 02 29 00 30 54

IGeom. Bernardi Massimo

Progettazione Acustica

P2A DESIGN
 Via Monte Nevoso, 16, 20131, Milano

Arch. Alessandro Pasini

COMMITTENTE / CLIENT:
 Comune di Toano
 Corso Trieste n. 65 Toano (RE)

PROGETTO / PROJECT:
 Scuola Primaria "M. Tori" di Cerredolo
 Comune di Toano (RE)

PROGETTISTA / DESIGNER:
 CM2 Associati - Francesco Adorni - Iscritto all'Ordine degli Architetti di Milano n°11187

OGGETTO / OBJECT:
 Progetto Esecutivo

TITOLO / DESCRIPTION:
Abaco facciate - Facciata Est CW08/CW09/CW05

DISEGNATO DA: DRAWN BY: Author	CONTROLLATO DA: CHECKED BY: Checker	DATA/ DATE: 06/07/2023	SCALA / SCALE: 1 : 50
FORMAT: A1	NOME FILE / FILE NAME: 2208_CM2_EA-616	COMMESSA / JOB: 2208	TAVOLA / DRAWING: EA-616