

**PIANTA PIANO SEMINTERRATO**

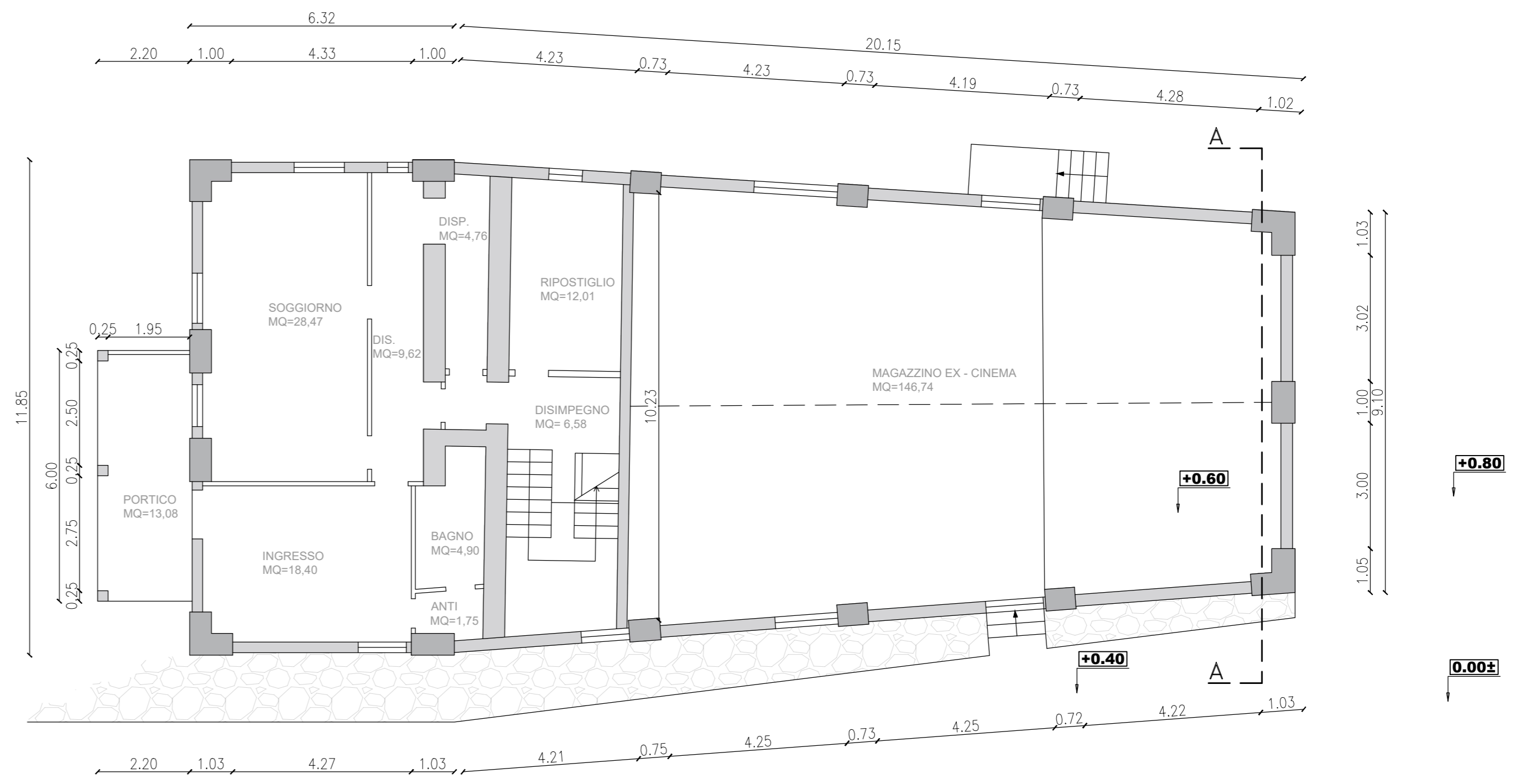

**PIANTA PIANO TERRA**

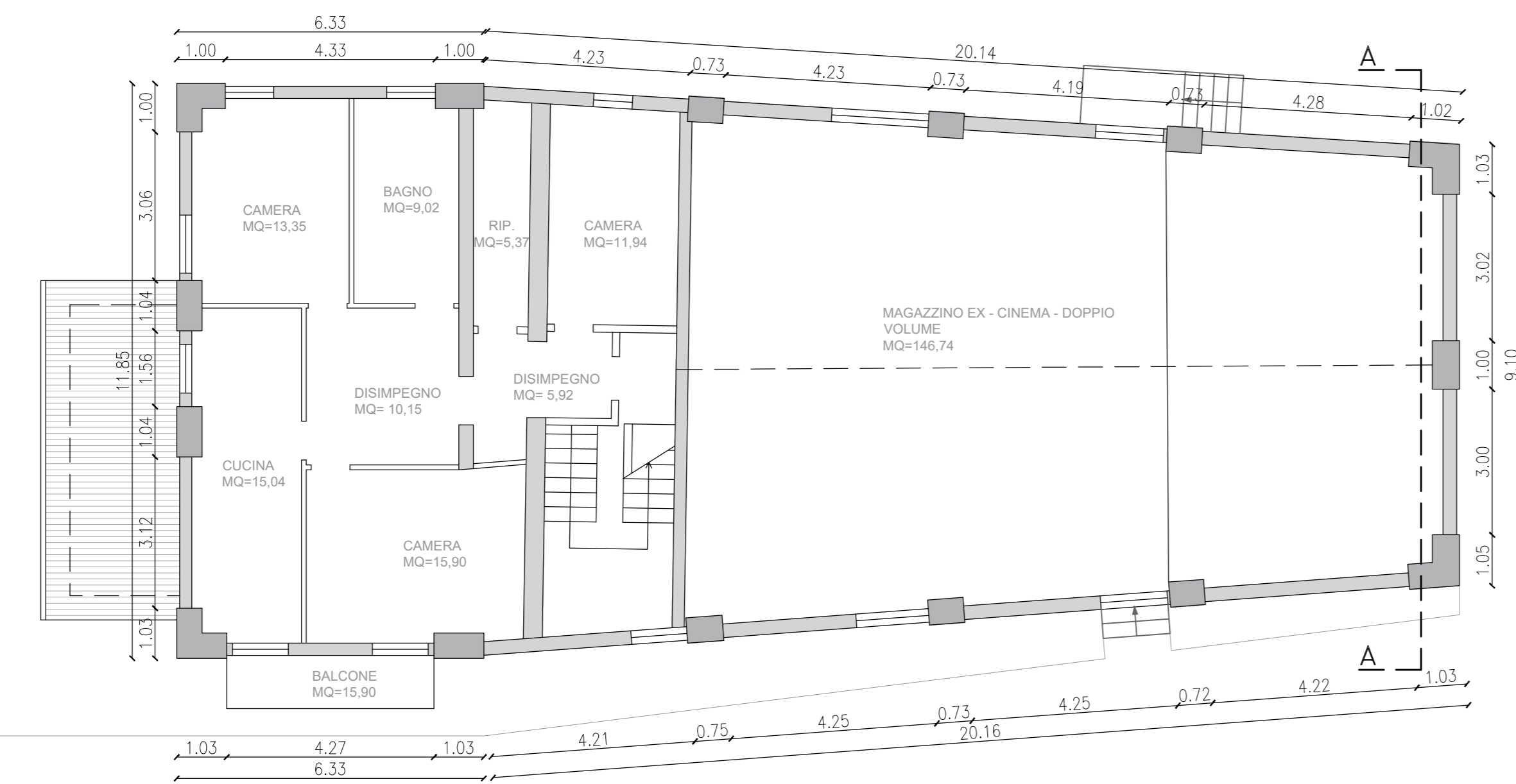

**PIANTA PIANO PRIMO**



**PROSPETTO SUD**

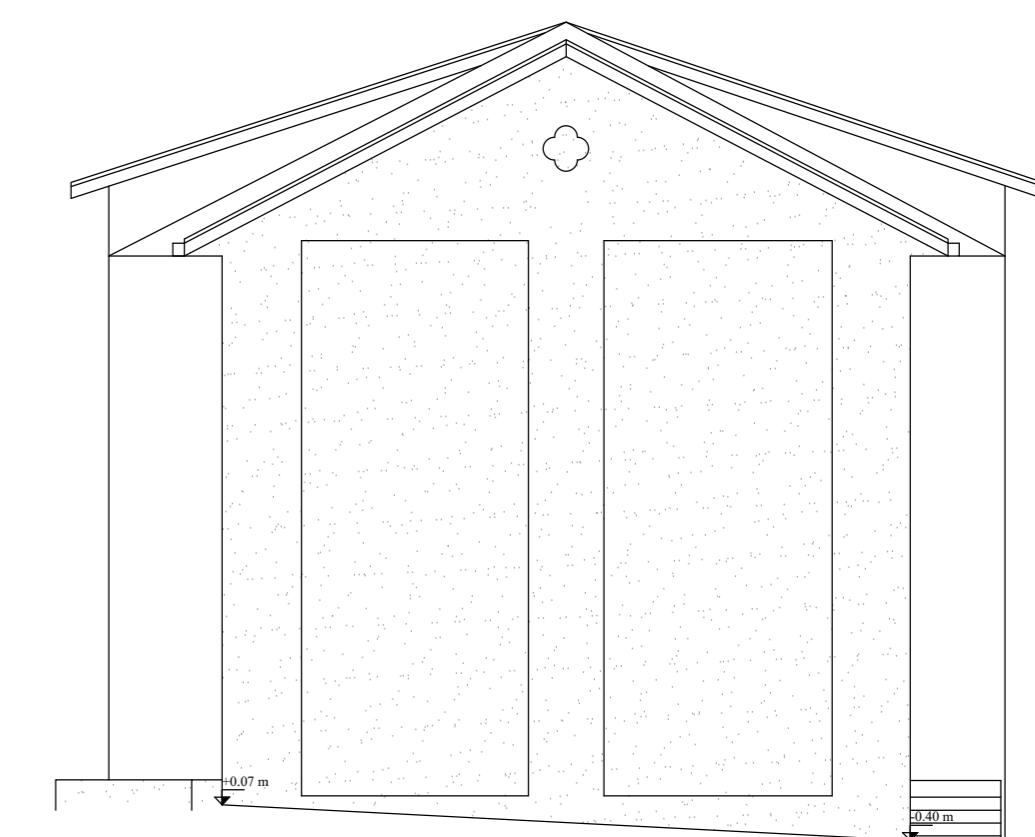

**PROSPETTO NORD**

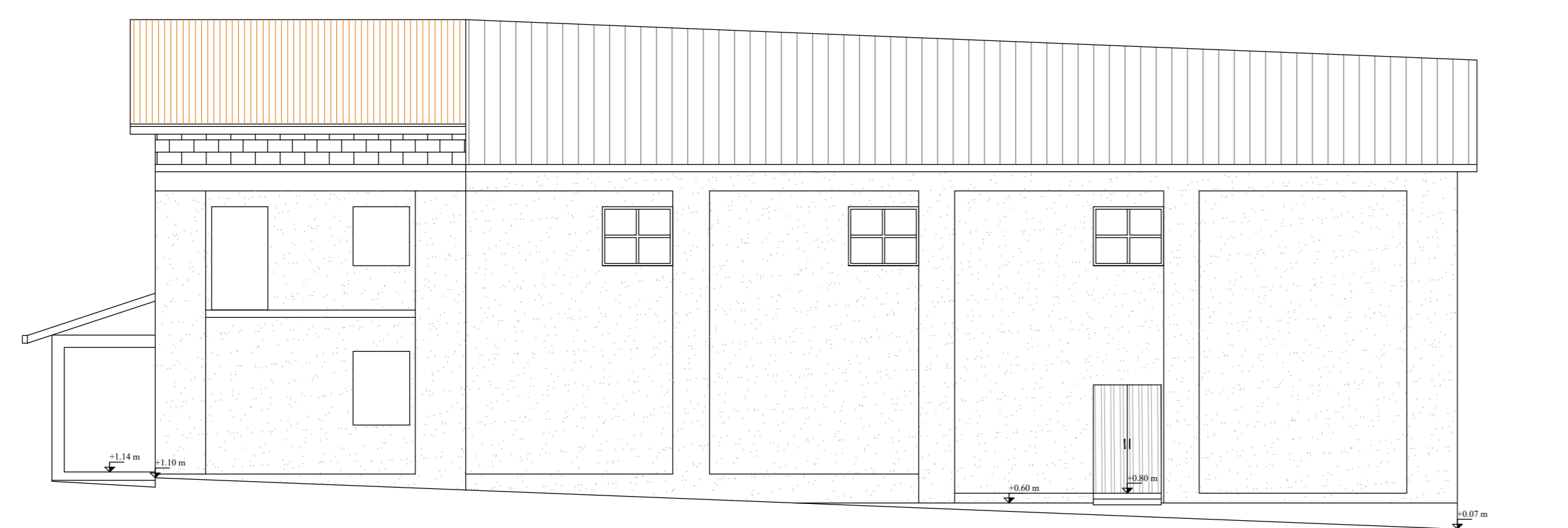

**PROSPETTO EST**

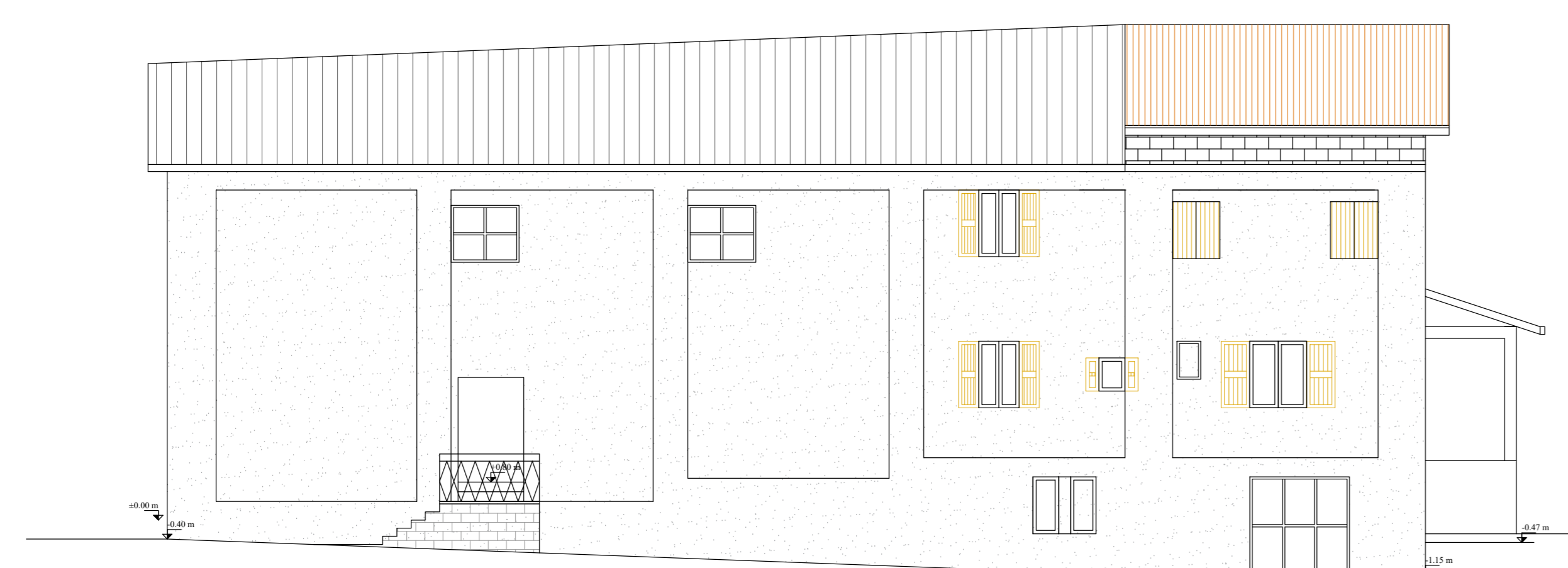

**PROSPETTO OVEST**

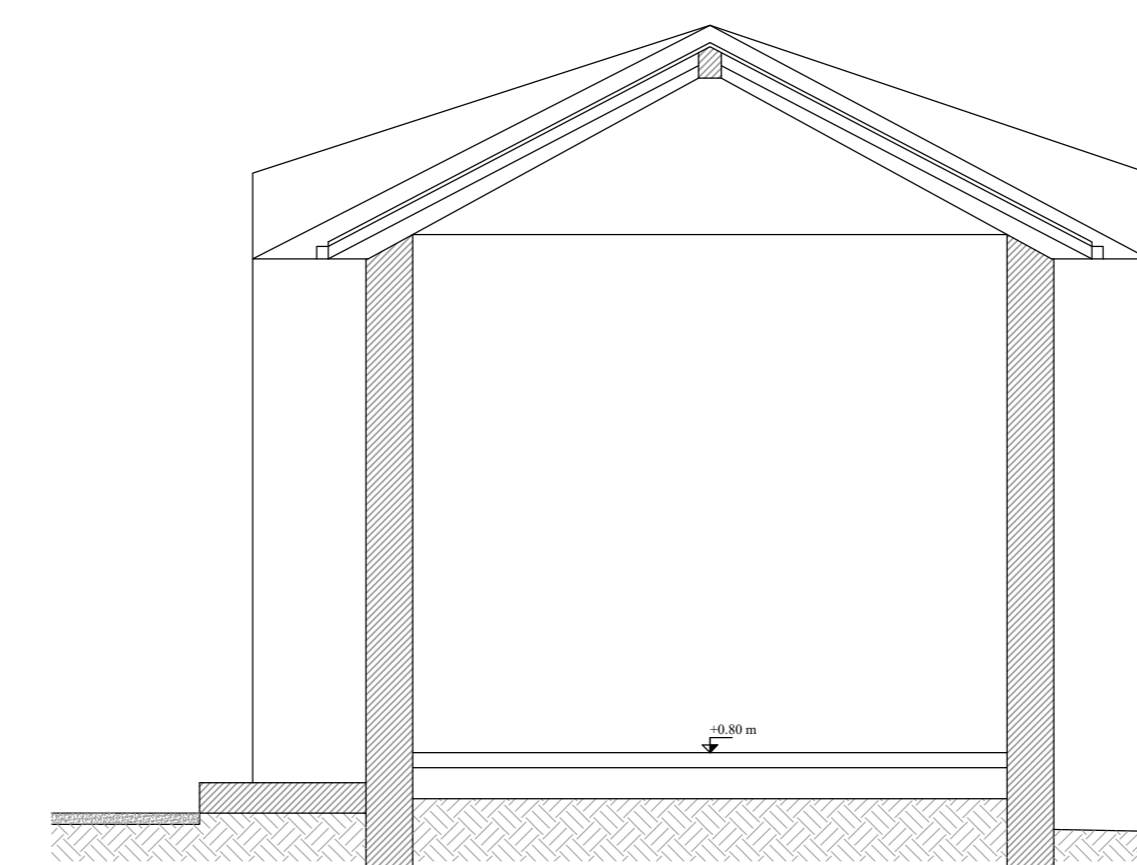

**SEZIONE A-A**



**COMUNE DI TOANO**  
Provincia di Reggio Emilia

Corso Trieste, n° 45 - 42010 Toano - Tel. 0522 805178 - Fax 0522 805542  
E-mail: edilizia@comune.toano.re.it - PEC: comune.toano@legalmail.it

**BANDO RIGENERAZIONE URBANA 2021 (BANDO RU21)**  
L.R. 24/2017 "Disciplina regionale sulla tutela e l'uso del territorio"  
LINEA B: contributi destinati al recupero integrale di un immobile e del suo contesto nell'ambito di progetti di rigenerazione urbana consolidati e di più ampio respiro, che prevedano l'inserimento di nuove funzioni.

**Progetto per la realizzazione di uno spazio per la comunità:  
L'Ex cinema parrocchiale di Quara.**

Via Conte Sasso, n°32  
Foglio 63 - Mappale 581 - Subalterni 3 e 4  
CUP: F78I21002520006

**Progettista architettonico e strutturale:**  
Ing. Lucio Iotti  
via G. Bizet, n°3 - 42123  
Reggio Emilia (RE)

**Ufficio Tecnico del comune di Toano**  
Responsabile: Geom. Bondi Erica  
E-mail: lavoripubblici@comune.toano.re.it  
Tel. 0522 805110 (inf. 8)

TAVOLE ARCHITETTONICHE

PIANTE, SEZIONI e PROSPETTI - STATO DI FATTO

AGOSTO 2023

1:100

tav. n.

**A.02.02**