Finanziato dall'Unione europea
NextGenerationEU

Dipartimento per lo Sport
Presidenza del Consiglio dei Ministri

Comune di Toano
Provincia di Reggio Emilia

REALIZZAZIONE SPOGLIATOI, CAMPO DA CALCIO E TENNIS
CENTRO SPORTIVO 'TOANO SPORT PARK' - CUP F78E25000180006
PNRR - M5C2 INVESTIMENTO 3.1 "SPORT E INCLUSIONE SOCIALE"
FINANZIATO DALL'UNIONE EUROPEA – NEXT GENERATION EU

PROGETTO ESECUTIVO

Centro Sportivo 'Toano Sport Park'

Via Matilde di Canossa, 42010 Toano (RE)

Committente
Comune di Toano
Corso Trieste n. 65, 42010 Toano (RE)

RUP
Geom. Erica Bondi

progettista architettonico e coordinamento gruppo specialisti
Architetto Enrico Franzoni
Piazza Cavicchioni, 5
42020 Albinea (RE)

collaboratori
Arch. Nicoletta Manzotti, Arch. Mia Zanni
Arch. Susanna Mattioli, Arch. Piera Scarano

progettista strutturale
Ingegnere Martina Malagoli

progetto impianti
Termoprogetti
P.I. Sergio Cantoni

progettista impianti elettrici e impianti speciali
P.I. Cristian Bazzoli

RESPONSABILE DEL PROGETTO:

ENRICO FRANZONI ARCHITETTO ORDINE DI REGGIO EMILIA 421

COMMITTENTE

A/R	DATA	DESCRIZIONE	SCALA	ELABORAZIONE
A				
B				
C				
D				
E				
F				
G				

A TERMINE DI LEGGE E' VIETATO RIPRODURRE E COMUNICARE A TERZI IL CONTENUTO DEL PRESENTE ELABORATO. SI RICONOSCONO AUTORIZZATI SOLO GLI ELABORATI CON TIMBRO E FIRMA IN ORIGINALE DEL RESPONSABILE DEL PROGETTO. IL PRESENTE PROGETTO E' DI PROPRIETA' ESCLUSIVA DI FRANZONI STUDIO PIAZZA CAVICCHIONI, 5 - 42020 ALBINEA (RE).

STATO DI PROGETTO

A.08

Prospetti e Sezioni

scala 1:100

10/09/2025
Protocollo 24/25

FRANZONI STUDIO
architecture smart technology

Piazza E. Cavicchioni, 5
42020 Albinea - Reggio Emilia
p.i. 02601890359 tel.-fax 0522347470
info@franzonistudio.com www.franzonistudio.com
enrico.franzoni@archiworldpec.it

SEZIONE A-A'
scala 1:100

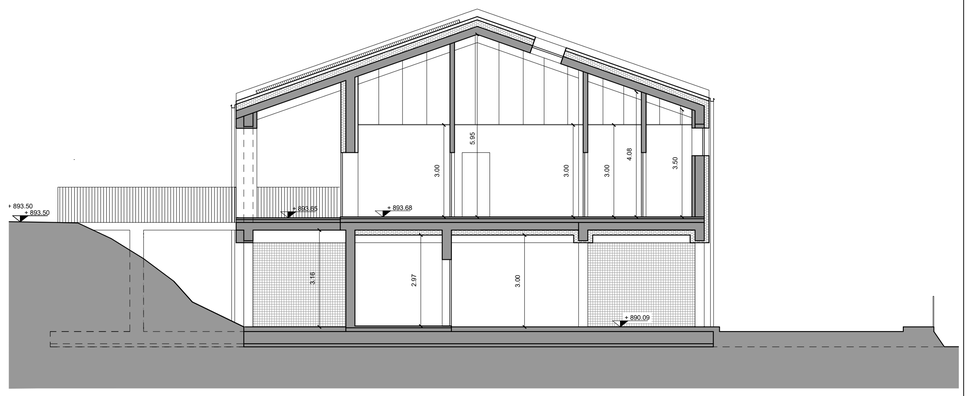

SEZIONE B-B'
scala 1:100

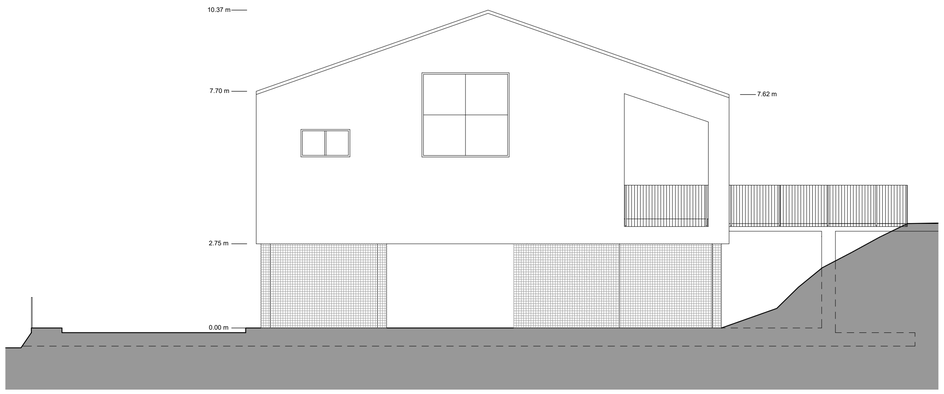

PROSPETTO NORD-OVEST
scala 1:100

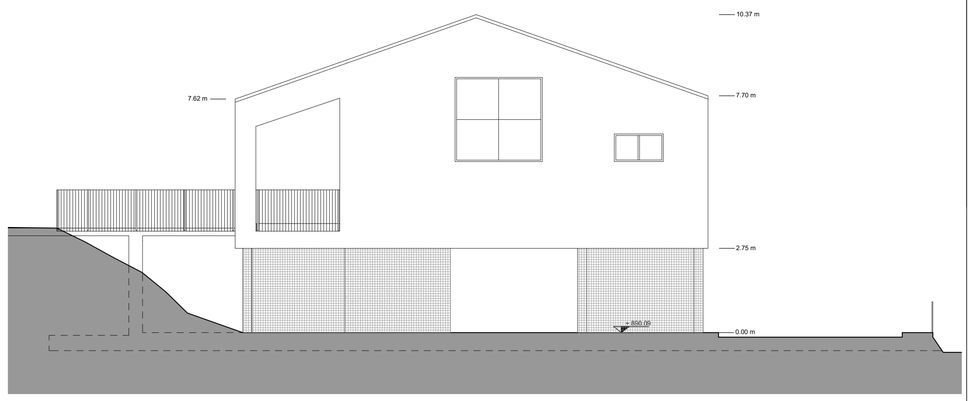

PROSPETTO SUD-EST
scala 1:100

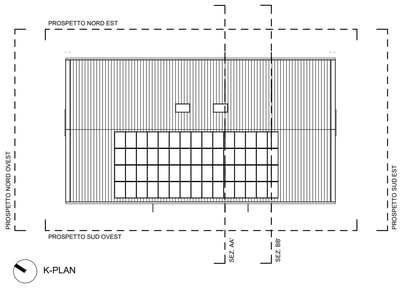

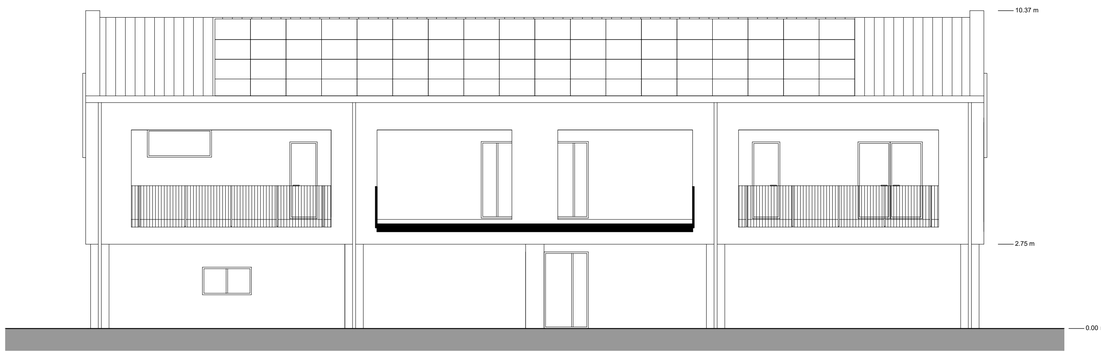

PROSPETTO SUD-OVEST
scala 1:100

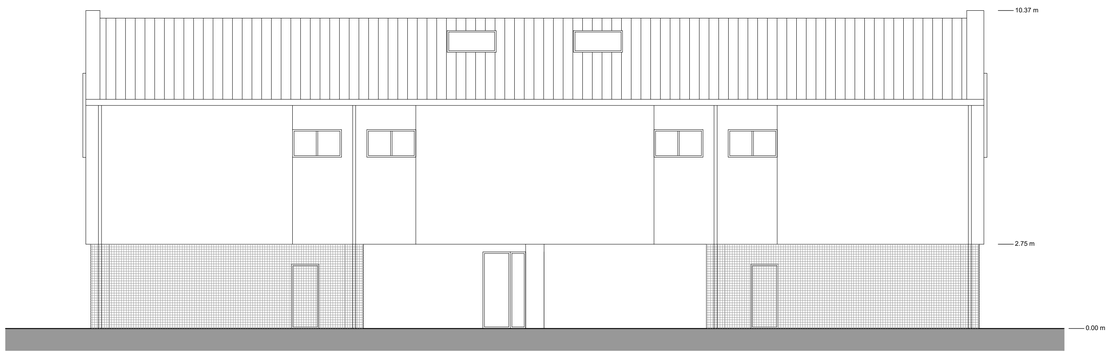

PROSPETTO NORD-EST
scala 1:100