

Finanziato dall'Unione europea

NextGenerationEU

Comune di Toano

Provincia di Reggio Emilia

REALIZZAZIONE SPOGLIATOI, CAMPO DA CALCIO E TENNIS

CENTRO SPORTIVO 'TOANO SPORT PARK' - CUP F78E25000180006

PNRR - MSC2 INVESTIMENTO 3.1 'SPORT E INCLUSIONE SOCIALE'

FINANZIATO DALL'UNIONE EUROPEA - NEXT GENERATION EU

PROGETTO ESECUTIVO

Centro Sportivo 'Toano Sport Park'

Via Matilde di Canossa, 42010 Toano (RE)

Committente

Comune di Toano

Corso Trieste n. 65, 42010 Toano (RE)

RUP

Geom. Erica Bondi

progettista architettonico e coordinamento gruppo specialisti

Architetto Enrico Franzoni

Piazza Cavicchioli, 5

42020 Albinea (RE)

collaboratori

Arch. Nicoletta Manzotti, Arch. Mia Zanni

Arch. Susanna Mattioli, Arch. Piera Scarano

progettista strutturale

Ingegnere Martina Malagoli

progetto impianti

Termoprogetti

P.I. Sergio Cantoni

progettista impianti elettrici e impianti speciali

P.I. Cristian Bazzoli

10/09/2025

Protocollo 24/25

RESPONSABILE DEL PROGETTO:

COMMITTENTE:

A/R	DATA	DESCRIZIONE	SCALA	ELABORAZIONE
A				
B				
C				
D				
E				
F				
G				

A TERMINI DI LEGGE E' VIETATO RIPRODURRE E COMUNICARE A TERZI IL CONTENUTO DEL PRESENTE ELABORATO. SI RICONOSCONO AUTORIZZATI SOLO GLI ELABORATI CON TIMBRO E FIRMA IN ORIGINALE DEL RESPONSABILE DEL PROGETTO. IL PRESENTE PROGETTO E' DI PROPRIETA' ESCLUSIVA DI FRANZONI STUDIO PIAZZA CAVICCHIOLI, 5 - 42020 ALBINEA (RE).

STATO DI PROGETTO

A.11

Abaco pavimenti e rivestimenti

scala 1:100 - 1:20

franconi

STUDIO

architecture smart technology

Piazza E. Cavicchioli, 5

42020 Albinea - Reggio Emilia

p.i. 02601890359 tel.-fax 0522347470

info@franconistudio.com www.franconistudio.com

enrico.franconi@archiworldpec.it

ABACO PAVIMENTI

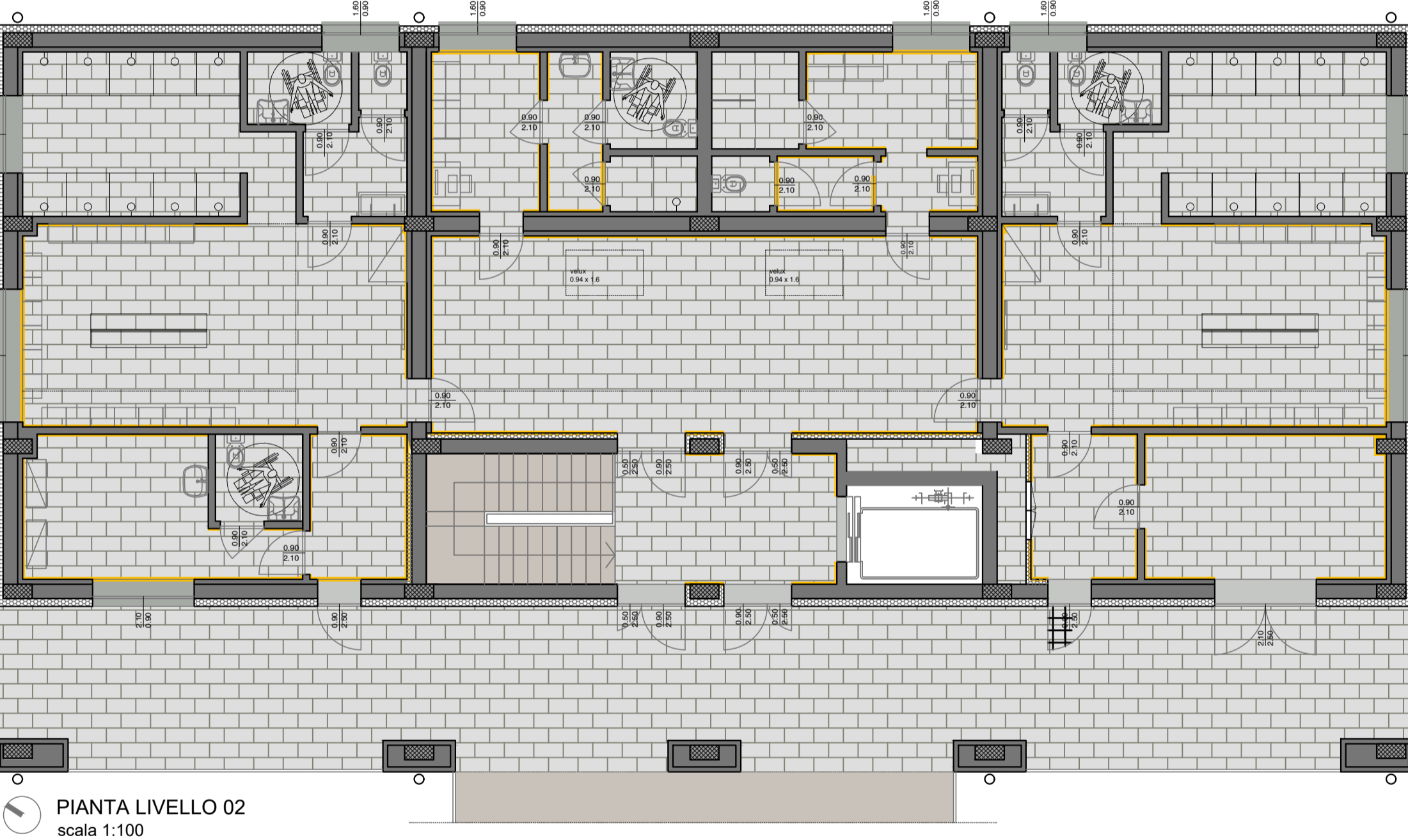
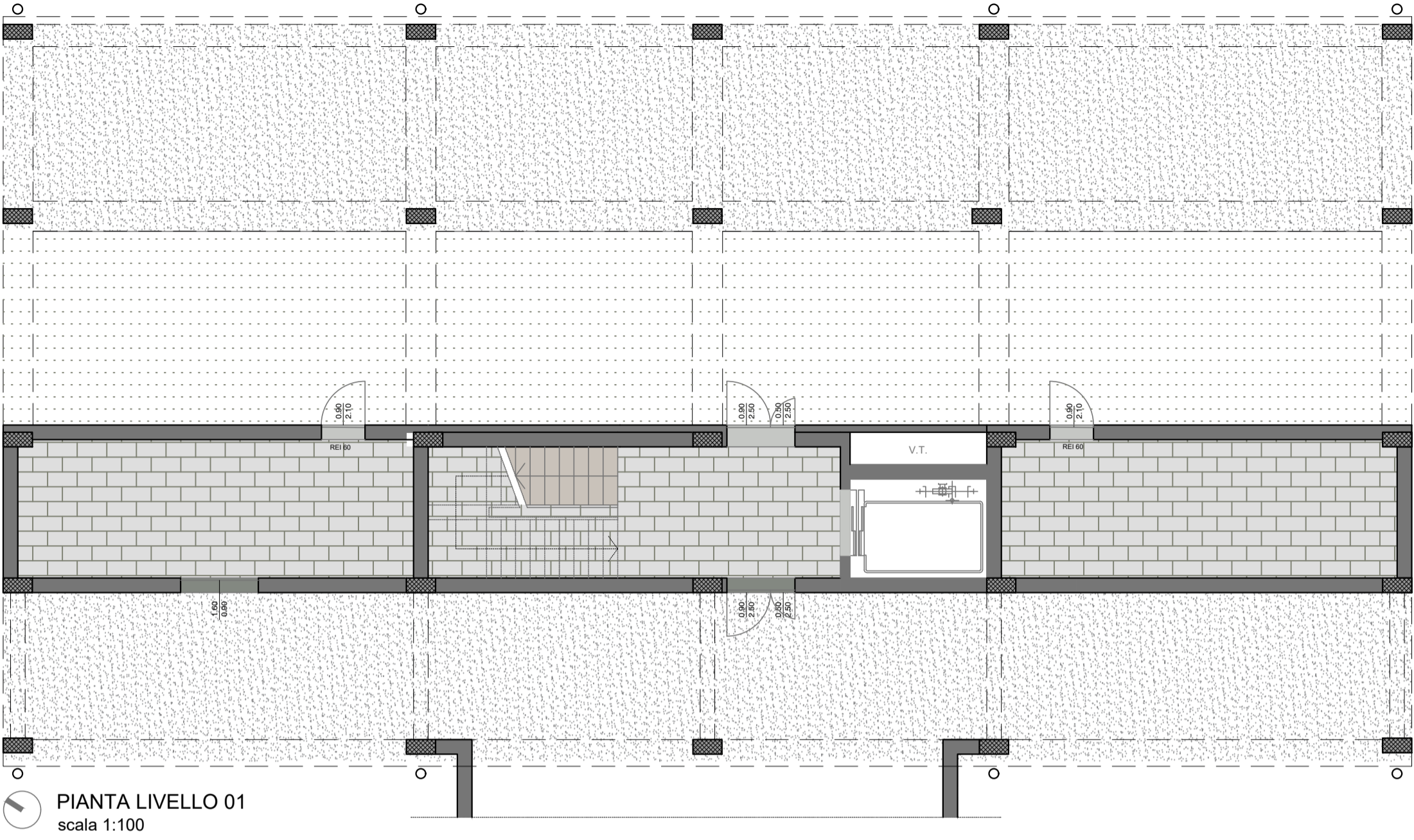

LEGENDA

- Pavimento in gres porcellanato, resistente agli sbalzi termici, al gelo e agli acidi, a norma UNI EN 1441: effetto pietra levigata o simile a scelta della D.L., antiscivolo (R11 B): 30 x 60 cm, rettificato, spessore 9,5 mm
- Soglie lisce in lastre di pietra naturale o marmo o simile a scelta della D.L. dello spessore di 2 cm
- Davanzale in pietra naturale o materiale composito o simile a scelta della D.L., compreso di gocciolatoio
- Zoccolino in gres porcellanato effetto pietra levigata o simile a scelta della D.L.
- Cemento a vista
- Pavimentazione in ghiaia
- Corsello carrabile in cemento

BATTISCOPA

Tutte le superfici sprovviste di rivestimento in gres porcellanato saranno dotate di zoccolino in gres porcellanato, posto in opera con idoneo collante.

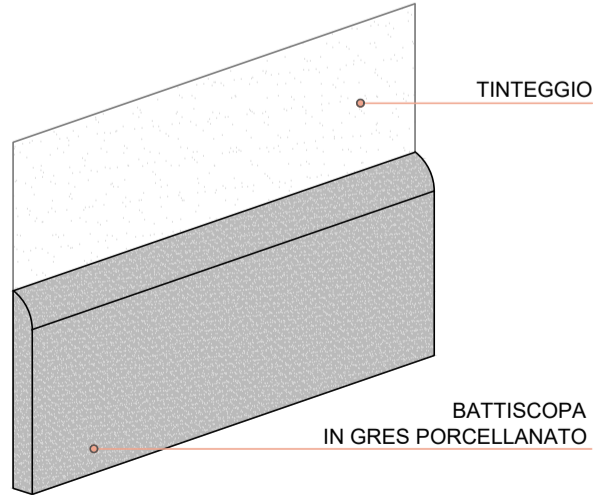

ABACO RIVESTIMENTI E TINTEGGI

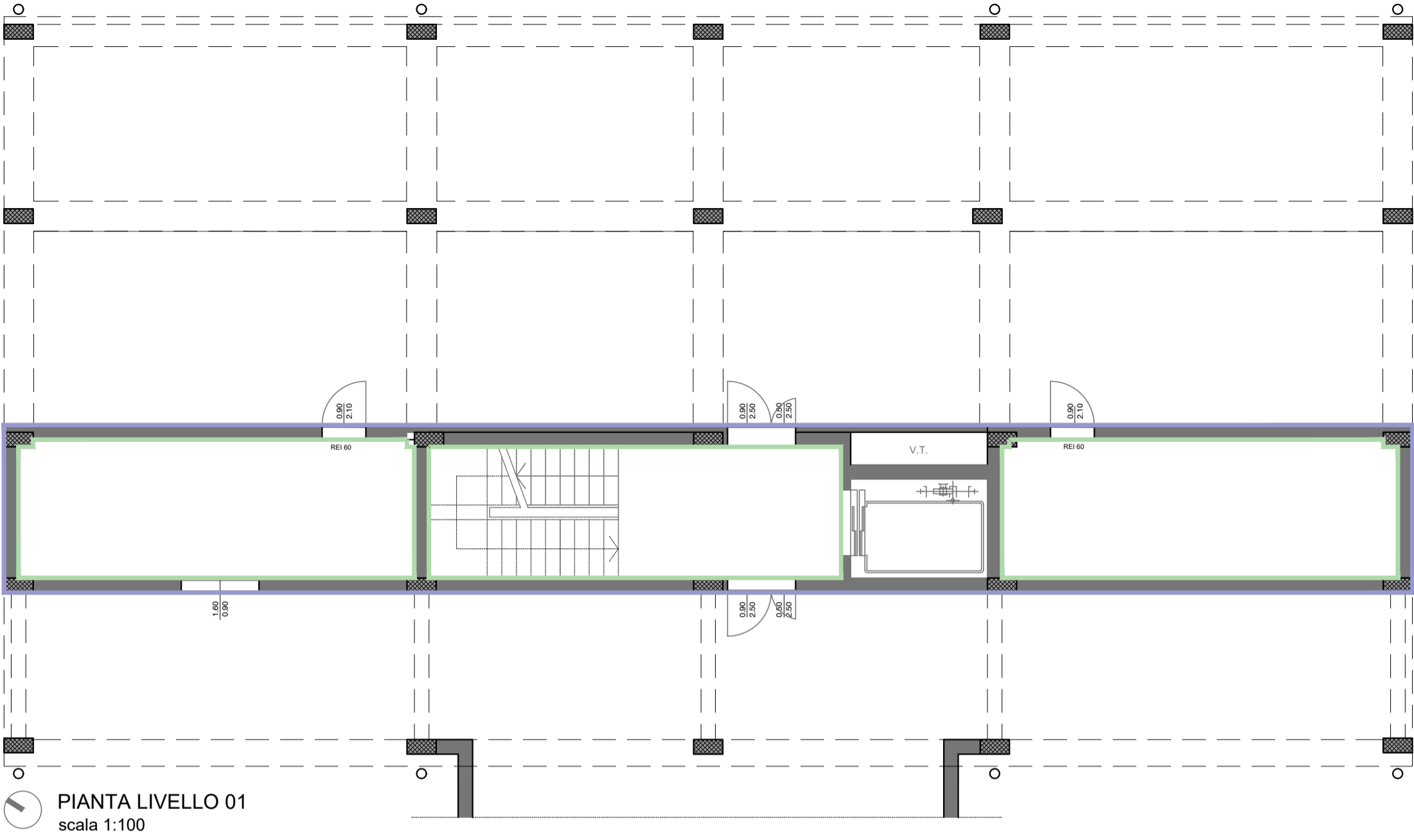

LEGENDA

- Rivestimento acrilossilossanico, fibrato, ad alta resistenza, con protezione del film secco dalla proliferazione di muffe e alghe, densità 1,75 kg/l, permeabilità all'acqua classe W2 secondo EN 1062, ad alta resa cromatica, di colore a scelta della D.L.
- Tinteaggiatura a tutta altezza con tinta lavabile a due strati per interni di colore a scelta della D.L.
- Rivestimento dei servizi igienici e delle docce in gres porcellanato rettificato dimensioni 30 x 60 cm, effetto pietra grigia, cemento o simile a scelta della D.L. - fugato tono su tono dimensione fuga non superiore a 2 mm (applicazione stucco anti-macchia), altezza fino a 210 cm

NOTA RFNF: Gli schemi di nrsa dei rivestimenti hanno saranno