

CONCEPT D'INTERVENTO - Stato di Progetto

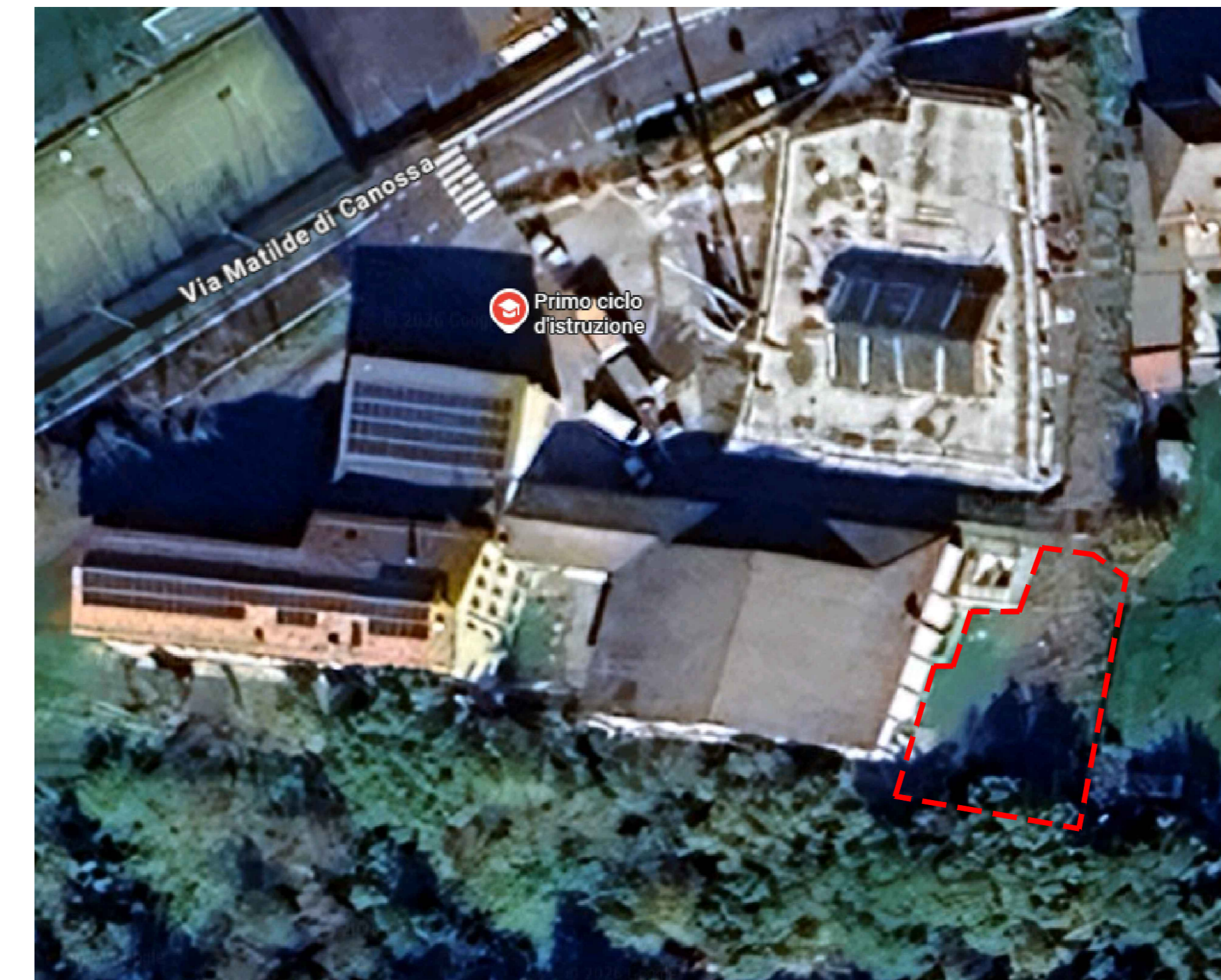

INQUADRAMENTO PLANIMETRICO

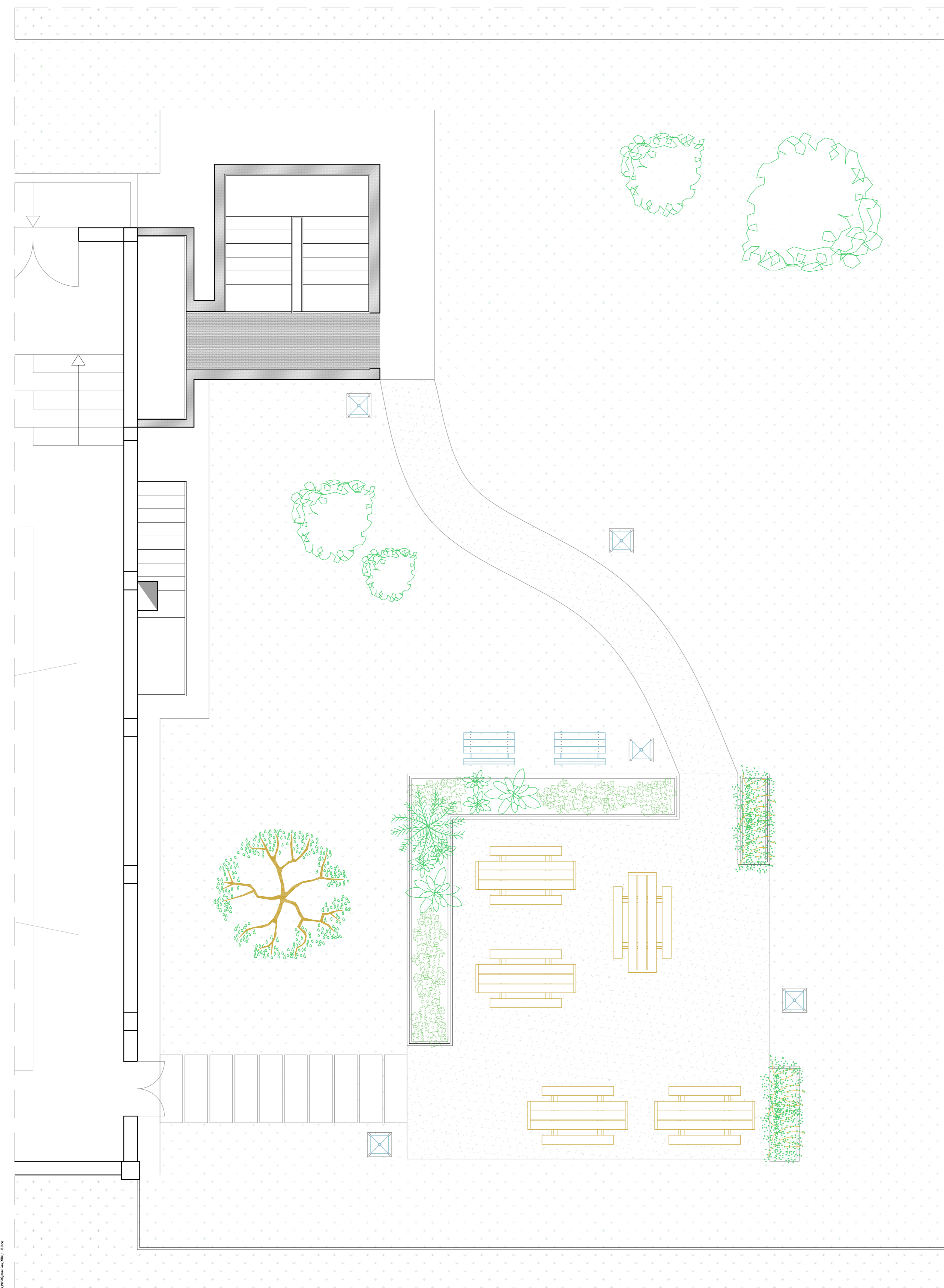

PLANIMETRIA RIQUALIFICAZIONE AREA ESTERNA EST
Scala 1:50



VISTA SU AREA D'INTERVENTO - Stato di Fatto



COMUNE DI TOANO
 Corso Trieste, 65 - 42010 Toano (RE)
 Tel. +39 0522 805110 Fax. +39 0522 805542
 PEC: comune.toano@legalmail.it C.F. e P. IVA 03444850158

AREA LAVORI PUBBLICI

ADEGUAMENTO ALLA NORMATIVA ANTINCENDIO E INTERVENTI URGENTI DI MESSA IN SICUREZZA DEGLI EDIFICI PUBBLICI ADIBITI AD USO SCOLASTICO PALESTRA COMUNALE E SCOLASTICA DI TOANO (RE)
 CUP: F59125002200001



PROGETTO ESECUTIVO
 DETTAGLI ARCHITETTONICI
 ZONA ESTERNA LATO EST

Il Responsabile del Servizio Area Lavori Pubblici	Progettista:
Responsabile Unico del Procedimento:	Collaboratori:
	Coordinatore della sicurezza:

REVISIONE		Redatto		Verificato o Validato		
Revisi.	Data Revis.	Descrizione Modifiche	Data	Nome	Data	Nome
0	Maggio '26	Preliminare				
2						

All. n° E.A.R.1.05	Data Progetto Giugno 2026	Ar. Built	Nome File
------------------------------	------------------------------	-----------	-----------