

INFORMAZIONI PERSONALI

BELLI SIMONE

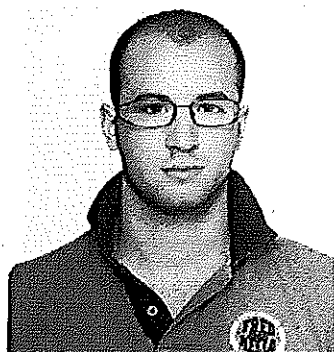

VIA L'OCA 21/1, Cavola di Toano (RE) 42010

(+39) 339/1375517

bellisimone.92@gmail.com PEC: simone.belli1@geopec.it

Partita IVA: 02621470356

Codice Fiscale: BLL SMN 92E 16C 219L

Sesso MASCHILE | Patente B - Automunito

Luogo di nascita Castelnuovo Ne' Monti (RE) | Data di nascita 16/05/1992 | Nazionalità ITALIANA

POSIZIONE RICOPERTA
APRILE 2014 - IN CORSO

GEOMETRA LIBERO PROFESSIONISTA ISCRITTO ALL'ALBO DEI GEOMETRI E GEOMETRI LAUREATI DELLA PROVINCIA DI REGGIO EMILIA DAL 09/04/2014 CON IL N°2420
http://www.geometrire.it/iscritti_albo.php?scheda=2420

ESPERIENZA
PROFESSIONALE

DAL 05/09/2011
AL 05/09/2013

TIROCINIO PROFESSIONALE:

SVOLTO PRESSO ACCADEMIA - STUDIO TECNICO ASSOCIATO CON SEDE IN TOANO (RE) VIA BELVEDERE, 10.

• ATTIVITA' SVOLTE DURANTE IL PERIODO DI TIROCINIO:

REDAZIONE DI PROGETTI ARCHITETTONICI IN 2D E 3D;
RILIEVI TOPOGRAFICI CON STRUMENTAZIONE GPS E STAZIONE OTTICO-CELERIMETRICA;
PRATICHE CATASTALI CON SOFTWARE PRAGEO E DOCFA;
UTILIZZO DI SOFTWARE AUTOCAD, PACCHETTO OFFICE, PACCHETTO ADOBE

ISTRUZIONE E FORMAZIONE

DAL 2006 AL 2011

DIPLOMA DA GEOMETRA

CONSEGUITO PRESSO L'ISTITUTO TECNICO COMMERCIALE E PER GEOMETRI "I.T.C.G. CATTANEO CON LICEO DALL'AGLIO" CON SEDE IN CASTELNUOVO NE' MONTI (RE)

2013

ESAME DI STATO PER L'ABILITAZIONE ALLA LIBERA PROFESSIONE

CONSEGUITO PRESSO L'ISTITUTO TECNICO STATALE PER GEOMETRI "I.T.G. SECCHI" CON SEDE A REGGIO EMILIA (RE)

COMPETENZE PERSONALI

Lingua madre ITALIANO

Altre lingue

	COMPRESIONE		PARLATO		PRODUZIONE SCRITTA
	Ascolto	Lettura	Interazione	Produzione orale	
INGLESE	A1/2	A1/2	A1/2	A1/2	A1/2

Livelli: A1/2 Livello base - B1/2 Livello intermedio - C1/2 Livello avanzato
 Quadro Comune Europeo di Riferimento delle Lingue

Competenze comunicative	BUONE COMPETENZE COMUNICATIVE ACQUISITE DURANTE L'ESPERIENZA DI TIROCINIO E DI LIBERA PROFESSIONE
Competenze organizzative e gestionali	BUONE COMPETENZE ORGANIZZATIVE E GESTIONALI ACQUISITE DURANTE L'ESPERIENZA DI TIROCINIO E DI LIBERA PROFESSIONE
Competenze professionali	<p>COMPETENZE PROFESSIONALI:</p> <ul style="list-style-type: none"> ▪ UTILIZZO DI STRUMENTAZIONE GPS ED OTTICO CELERIMETRICA PER RILEVAZIONI TOPOGRAFICHE (PIANI QUOTATI, TRACCIAMENTI, CONFINI) ▪ REDAZIONE ATTESTATI DI PRESTAZIONE ENERGETICA CON ISCRIZIONE ALL'ALBO DEI CERTIFICATORI DELLA REGIONE EMILIA ROMAGNA AL NUMERO 07749 ▪ PROGETTAZIONE DI EDIFICI RESIDENZIALI, PUBBLICI ED INDUSTRIALI ▪ CONSULENTE BIOEDILIZIA PER STRUTTURE PREFABBRICATE ▪ PRATICHE CATASTALI (TIPI MAPPALI, FRAZIONAMENTI, DOCFA E VOLTURE) ▪ SUCCESSIONI ▪ STIME IMMOBILIARI ▪ ABILITAZIONE VOL – Valorizzazione On Line del patrimonio immobiliare ▪ DISEGNI TECNICI 2D E 3D ▪ RENDER E FOTOINSERIMENTI ▪ UTILIZZO DI CORDELLE METRICHE E DISTANZIOMETRI LASER PER IL RILIEVO PLANIMETRICO ▪ ISCRIZIONE AL PORTALE GEOWEB ▪ ABILITAZIONE AL PORTALE "ACQUISTI IN RETE PA" (MEPA) E SATER / INTERCENTER DELLA REGIONE EMILIA ROMAGNA
Corsi e seminari di aggiornamento	<ul style="list-style-type: none"> ▪ CORSO DI FORMAZIONE PER ADDETTO ANTINCENDIO PER ATTIVITA' A RISCHIO DI INCENDIO ELEVATO IN DATA 09/06/2018 AI SENSI DELL'ART. 37 COMMA 9 DEL D.LGS 81/2008 IN CONFORMITA' AL PROGRAMMA RIPORTATO NELL'ALLEGATO IX DEL D.M. 10/03/1998 CONSEGUITO PRESSO IL COMANDO PROVINCIALE DEI VIGILI DEL FUOCO – REGGIO EMILIA ▪ ALTRI CORSI E SEMINARI SONO RIPORTATI NEL CURRICULUM CERTIFICATO DEL CONSIGLIO NAZIONALE GEOMETRI (CNG) RIPORTATO DI SEGUITO
Competenze informatiche	<p>COMPETENZE INFORMATICHE:</p> <ul style="list-style-type: none"> ▪ UTILIZZO SOFTWARE WINDOWS E IOS ▪ CAD, PACCHETTO OFFICE, PACCHETTO ADOBE, NAMIRIAL TERMO, MODELLAZIONE 3D

TOANO li, 30/01/2019

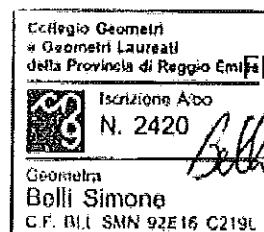

FIRMA
Belli Simone



CONSIGLIO NAZIONALE GEOMETRI E GEOMETRI LAUREATI
PRESSO MINISTERO DELLA GIUSTIZIA
CURRICULUM PROFESSIONALE CERTIFICATO

Simone Belli

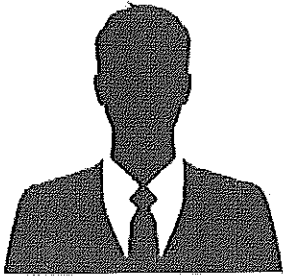

Collegio di REGGIO EMILIA
Numero di Iscrizione 2420
Data Iscrizione 09/04/2014

Corsi di formazione e aggiornamento

- 2018 LE SUCCESSIONI - NOVITA' NORMATIVE ED ASPETTI PRATICI
- 2018 LA GESTIONE DELLA PRIVACY ai sensi del nuovo Regolamento Europeo sulla Protezione dei dati: novità e adempimenti per professionisti e imprese
- 2017 Corso BIM SPECIALIST
- 2017 GREEN ME - Progetto 1 Introduzione al B.I.M. e alle sue applicazioni per una consapevole progettazione integrata
- 2017 LE SUCCESSIONI - NOVITA' NORMATIVE ED ASPETTI PRATICI
- 2016 Corso pratico-operativo Georadar GSSI
- 2016 Corso Base di Protezione Civile (DGR 1193/2014)
- 2016 Il catasto del sottosuolo - Corso sulla teoria e pratica dell'utilizzo del Georadar
- 2016 Corso sulla teoria e pratica per l'utilizzo della Termocamera NEC Avio G 100EX
- 2015 Semplificazione della disciplina edilizia (L.R. n. 15/2013) e novità legislative nel campo del governo del territorio
- 2015 Certificazione energetica - Le nuove linee guida

Crediti formativi in eccedenza triennio precedente

- 2018 Crediti in eccedenza dal triennio 2015-2017

Seminari, convegni, giornate di studio

- 2018 Accertamento e regolarizzazione degli immobili esistenti e Protocollo ARE
- 2018 IL NUOVO DISCIPLINARE D'INCARICO
- 2017 La prevenzione sismica, il SISMA BONUS e le tecniche innovative durevoli e certificate per gli interventi di protezione del patrimonio edilizio esistente
- 2017 Evento di presentazione "PROGETTO DI SVILUPPO DELLA CATEGORIA PROFESSIONALE DEL GEOMETRA" - Edizione Reggio Emilia
- 2017 Incontro formativo in occasione delle Assemblee Annuali di Collegio e Associazione "Interventi di adeguamento sismico degli edifici e Sismabonus"
- 2017 Commissione provinciale Catasto, Topografia - Aperta a tutti gli iscritti
- 2016 Workshop presentazione Corso BIM Manager
- 2016 Il Fondo Rotativo CIPAG: Funzionamento e opportunità

- 2016 Incentivi e agevolazioni fiscali per i proprietari immobiliari - Finanziaria 2016
- 2016 Balconi e terrazze, nuove opportunità per una corretta progettazione e realizzazione (Le novità introdotte con la norma UNI 11493 per la progettazione con l'utilizzo della ceramica)
- 2016 Il Drone per rilievi di piccole e medie entità
- 2016 Dai requisiti minimi al nuovo APE: come cambia la certificazione energetica con il recepimento della direttiva 2010/31/UE
- 2015 La progettazione in contesti di vincolo paesaggistico
- 2015 Tutela della potenzialità archeologica del territorio
- 2015 Valutare gli immobili: una tecnica o una professione?
- 2015 Dall'Agrimensura alla Geomatica passando dalla Topografia: l'evoluzione della figura professionale del Topografo

Visite tecniche o viaggi di studio

- 2015 Visita ad EXPO MILANO 2015

Corsi di formazione precedenti al nuovo regolamento

- 2014 Certificazione Energetica degli edifici accreditato ERMES ENERGIA (aggiornato alle linee guida nazionali DPR 75/2013)

Seminari di formazione precedenti al nuovo regolamento

- 2014 Realizzazione e ristrutturazione energetica e strutturale dei tetti in legno - Coperture in tegole o coppi ed impianto fotovoltaico integrato
- 2014 Realizzazione e ristrutturazione energetica e strutturale dei tetti in legno
- 2014 Remake Tecnologie per il recupero energetico degli edifici
- 2014 Reset - Il progetto del recupero edilizio
- 2014 PREGEO 10, l'evoluzione del sistema di aggiornamento del Catasto e il superamento delle tipologie



CONSIGLIO NAZIONALE GEOMETRI E GEOMETRI LAUREATI

PRESSO MINISTERO DELLA GIUSTIZIA

FORMAZIONE PROFESSIONALE CONTINUA

REGISTRO PERSONALE

Il Geometra **SIMONE BELLI** iscritto al Collegio di REGGIO EMILIA al numero 2420 ha svolto la seguente formazione professionale secondo i disposti previsti dal Regolamento per Formazione Professionale Continua approvato dal Consiglio Nazionale dei Geometri e Geometri Laureati.

Triennio di competenza 2015 - 2017

Totale crediti maturati 170

Attività formative relative al 2016

Titolo	Codice	Crediti	Esame
Workshop presentazione Corso BIM Manager	SV0100632 RE 20161205 A	1	
Dai requisiti minimi al nuovo APE: come cambia la certificazione energetica con il recepimento della direttiva 2010/31/UE	SE0011304 RE 20160421 A	2	
Balconi e terrazze, nuove opportunità per una corretta progettazione e realizzazione (Le novità introdotte con la norma UNI 11493 per la progettazione con l'utilizzo della ceramica)	SE0061463 RE 20160506 A	2	
Corso sulla teoria e pratica per l'utilizzo della Termocamera NEC Avio G 100EX	CE0060482 RE 20160308 A	8	
Il Drone per rilievi di piccole e medie entità	SV0100430 RE 20160422 A	2	
Incentivi e agevolazioni fiscali per i proprietari immobiliari - Finanziaria 2016	SV0170090 RE 20160622 A	1	
Corso Base di Protezione Civile (DGR 1193/2014)	CE0150016 RE 20160514 A	17	
Il Fondo Rotativo CIPAG: Funzionamento e opportunità	SV0100623 RE 20161129 A	1	
Corso pratico-operativo Georadar GSSI	CV0100414 RE 20161130 A	8	
Il catasto del sottosuolo - Corso sulla teoria e pratica dell'utilizzo del Georadar	CT0050091 RE 20160419 A	6	

Attività formative relative al 2015

Titolo	Codice	Crediti	Esame
Visita ad EXPO MILANO 2015	VV0100007 RE 20150526 A	3	
Semplificazione della disciplina edilizia (L.R. n. 15/2013) e novità legislative nel campo del governo del territorio	CE0060310 RE 20151121 A	12	
Certificazione energetica - Le nuove linee guida	CE0010338 RE 20151022 A	16	
Valutare gli immobili: una tecnica o una professione?	SP0090007 RE 20150320 A	2	
Tutela della potenzialità archeologica del territorio	SE0060275 RE 20150417 A	2	
La progettazione in contesti di vincolo paesaggistico	SE0060434 RE 20150508 A	2	
Dall'Agrimensura alla Geomatica passando dalla Topografia: l'evoluzione della figura professionale del Topografo	ST0120025 RE 20150128 A	2	

Attività formative relative al 2017

Titolo	Codice	Crediti	Esame
Incontro formativo in occasione delle Assemblee Annuali di Collegio e Associazione "Interventi di adeguamento sismico degli edifici e Sismabonus"	SV0100806 RE 20170427 A	3	
La prevenzione sismica, il SISMA BONUS e le tecniche innovative durevoli e certificate per gli interventi di protezione del patrimonio edilizio esistente	SE0062899 RE 20171107 A	2	
GREEN ME - Progetto 1 Introduzione al B.I.M. e alle sue applicazioni per una consapevole progettazione integrata	CV0130203 RE 20170612 A	25	
Evento di presentazione "PROGETTO DI SVILUPPO DELLA CATEGORIA PROFESSIONALE DEL GEOMETRA" - Edizione Reggio Emilia	SV0100916 RE 20170919 A	2	
LE SUCCESSIONI - NOVITA' NORMATIVE ED ASPETTI PRATICI	CV0170007 GEC Software Srl 20170503 A	8	
Commissione provinciale Catasto, Topografia - Aperta a tutti gli iscritti	ST0050258 RE 20170313 A	1	
Corso BIM SPECIALIST	CV0100605 RE 20170721 A	42	



CONSIGLIO NAZIONALE GEOMETRI E GEOMETRI LAUREATI

PRESSO MINISTERO DELLA GIUSTIZIA

FORMAZIONE PROFESSIONALE CONTINUA

REGISTRO PERSONALE

Il Geometra **SIMONE BELLI** iscritto al Collegio di REGGIO EMILIA al numero 2420 ha svolto la seguente formazione professionale secondo i disposti previsti dal Regolamento per Formazione Professionale Continua approvato dal Consiglio Nazionale dei Geometri e Geometri Laureati.

Triennio di competenza 2018 - 2020

Totale crediti maturati 36

Attività formative relative al 2018

Titolo	Codice	Crediti	Esame
LE SUCCESSIONI - NOVITA' NORMATIVE ED ASPETTI PRATICI	CV0170007 GEC Software Srl 20180622 A	8	
Crediti in eccedenza dal triennio 2015-2017	JZ0002018 CNGeGL 20181217 T	20	
LA GESTIONE DELLA PRIVACY ai sensi del nuovo Regolamento Europeo sulla Protezione dei dati: novità e adempimenti per professionisti e imprese	CV0101103 RE 20180607 A	4	
Accertamento e regolarizzazione degli immobili esistenti e Protocollo ARE	SE0063943 RE 20180608 A	2	
IL NUOVO DISCIPLINARE D'INCARICO	SV0101192 RE 20180419 A	2	