

Controsoffitti		
Codice	Descrizione	Area
CE01	Controsoffitto in pannelli di lamiera stirata	45 m <sup>2</sup>
CE02	Controsoffitto a quadrotte ispezionabili in fibra minerale. 60x60	29 m <sup>2</sup>
CE03	Controsoffitto in lana di legno mineralizzata tipo "Celenit"	5 m <sup>2</sup>

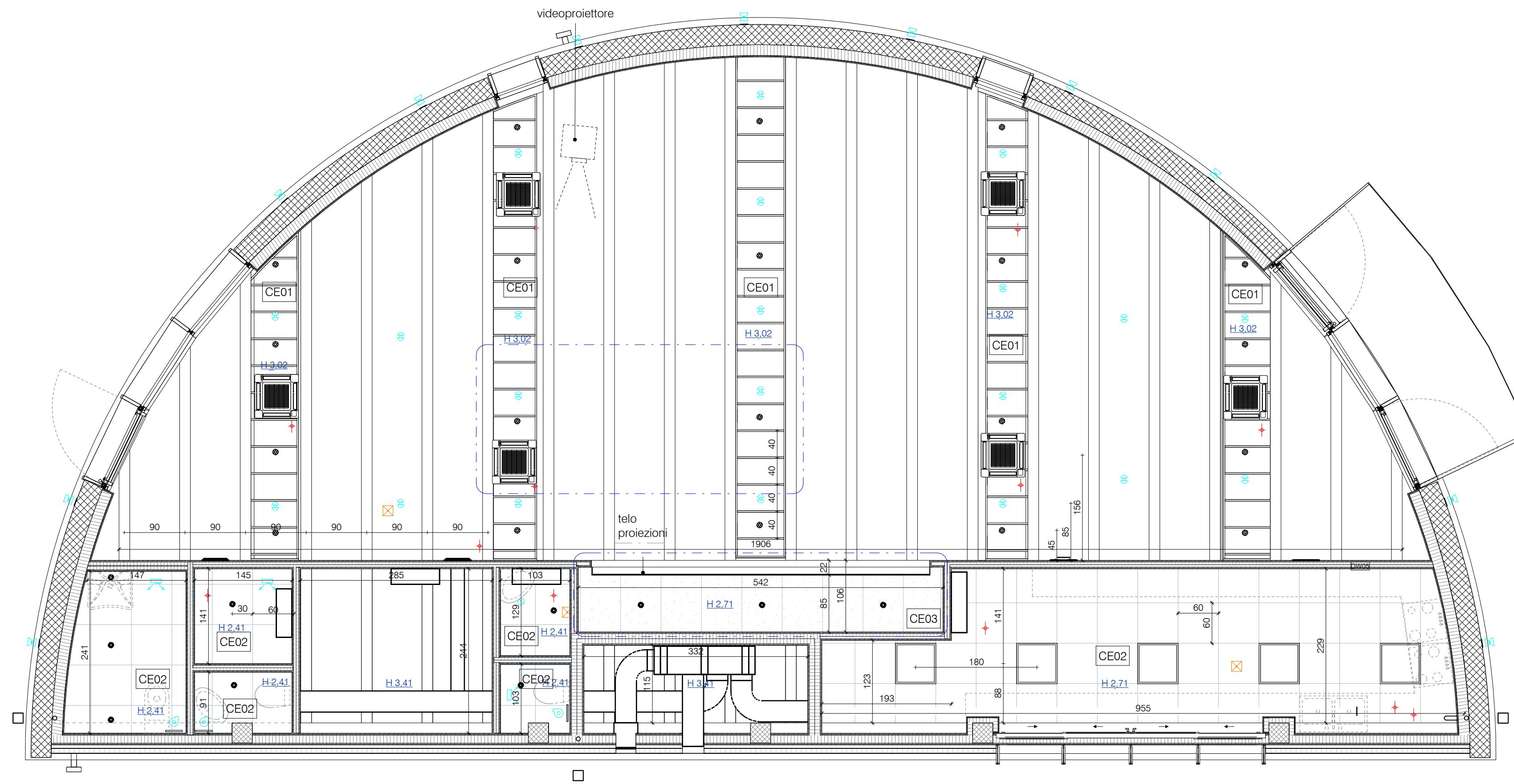

- NOTE GENERALI**
- Tutte le misure, le distanze, le quote altimetriche e le pendenze devono essere preliminarmente verificate a seguito di ulteriore rilievo topografico.
  - Tutte le misure e le quote riportate dovranno essere in ogni caso verificate in cantiere prima dell'inizio dei lavori ed eventuali interferenze o imprevisti dovranno essere tempestivamente segnalate alla DL.
  - La realizzazione delle opere oggetto del presente elaborato deve essere eseguita in conformità alla regola dell'arte e sempre nell'ottemperanza delle normative vigenti in materia.
  - Tutto quanto non specificato e le eventuali modifiche che si rendessero necessarie in fase di realizzazione dovranno essere concordate con la DL.
  - Tutti i prodotti utilizzati dovranno essere concordati con la DL, prima dell'esecuzione, garantire il rispetto delle prescrizioni come da normativa vigente e i requisiti dei Criteri Ambientali Minimi (CAM).
  - Ove gli elaborati non fossero esaustivi fare riferimento al capitolato speciale di appalto ed alla DL senza procedere ad interpretazioni.
  - La messa in opera di tutti i materiali è subordinata ad approvazione della DL mediante controllo delle campionature e verifica delle certificazioni.
  - Tutti i colori e le opere di finitura devono essere eseguiti previa campionatura ed esplicita approvazione della DL.
  - Per il progetto impianti fare riferimento agli elaborati specialistici.
  - Per il progetto strutture fare riferimento agli elaborati specialistici.

Pianta dei controsoffitti  
1 : 50

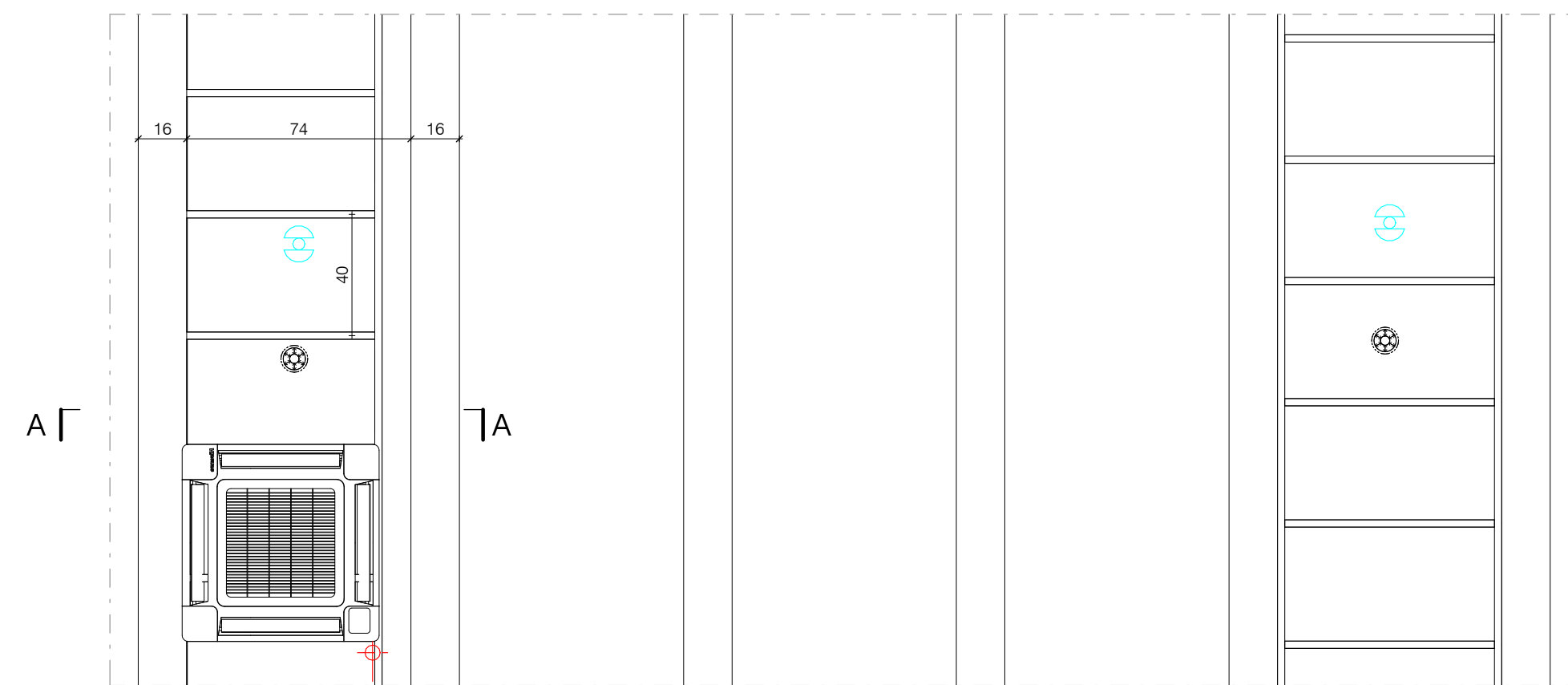

CE01 Controsoffitto in pannelli di lamiera stirata - Pianta CE01  
1 : 20

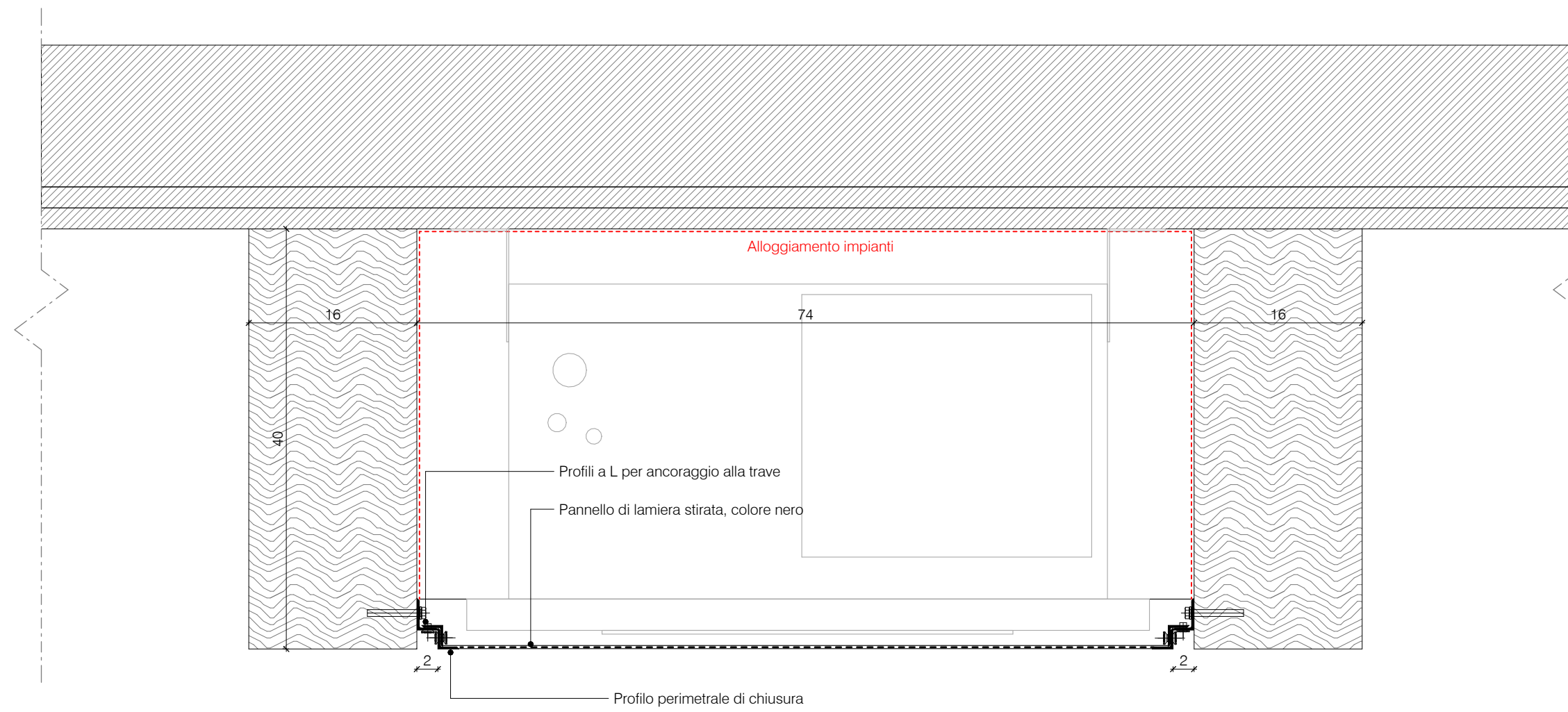

CE01 - Sezione A-A

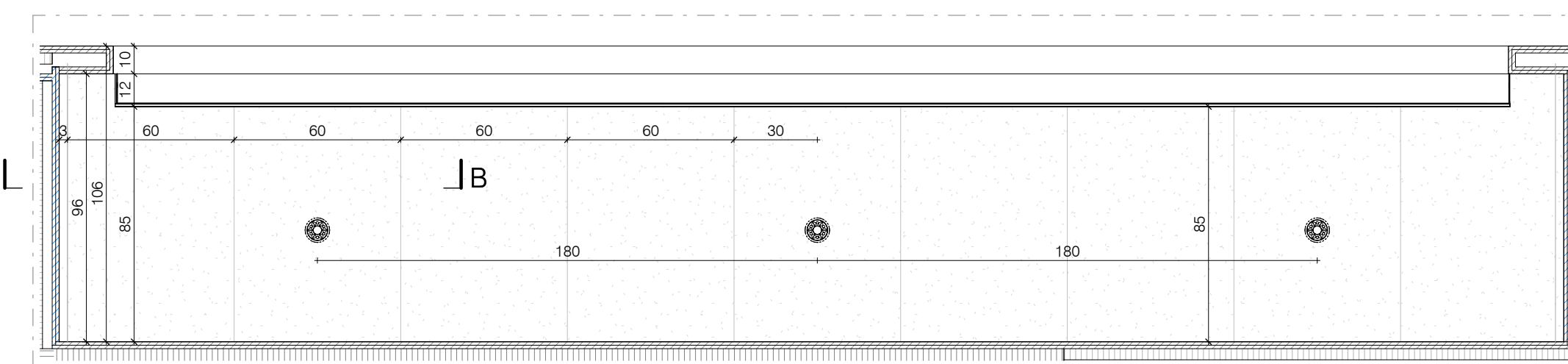

CE03 Controsoffitto in lana di legno mineralizzata - Pianta CE03  
1 : 20

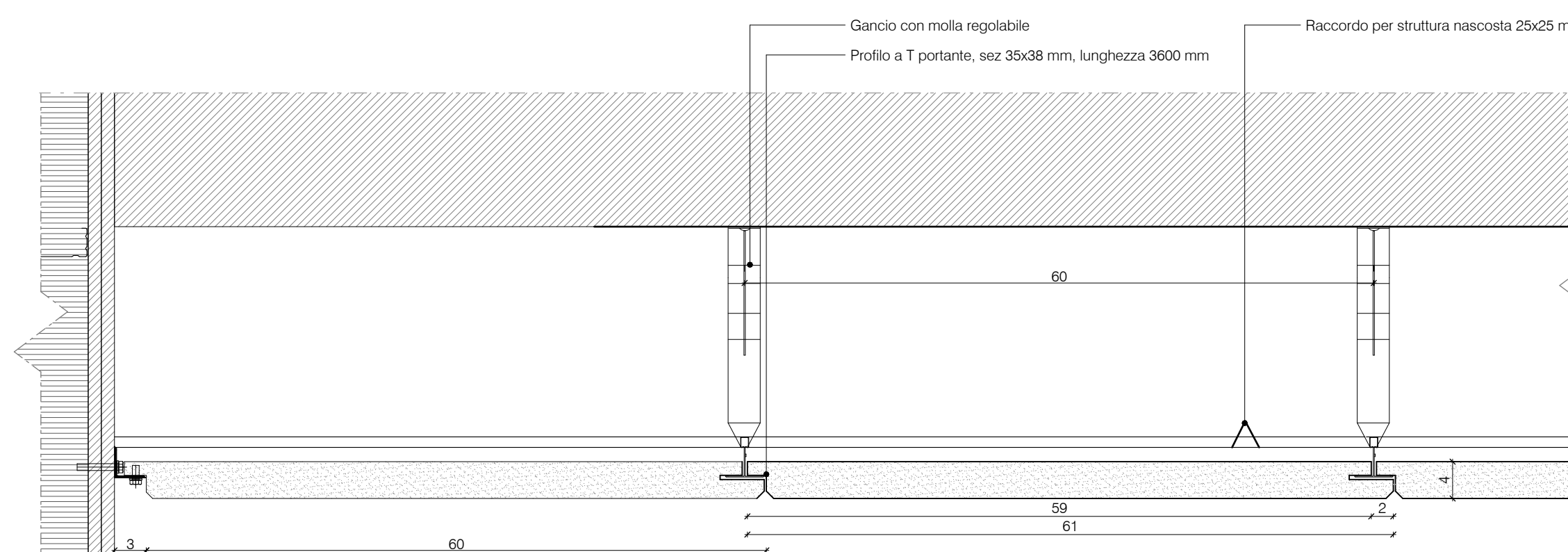

CE03 - Sezione B-B  
1 : 5



CUP F75E24000410008

REV.	DATA / DATE	DESCRIZIONE / DESCRIPTION	IL RICHIEDENTE	IL PROGETTISTA

Progettazione Architettonica	Progettazione Architettonica Coordinamento della Sicurezza	Progettazione Strutture	Progettazione Impianti
cm2 Associati Via Castel Morone 2, 20129, Milano T +39 02 29 00 30 54   www.cm-2.it	Bernardi Massimo Geom. Via Castel Morone 2, 20129, Milano T +39 02 29 00 30 54	Ing. Lucio Iotti Via Georges Bizet 3, 42123, Toano, Reggio Emilia T +39 0522 301823	Per. Ind. Albertini Luca Via malilde di Carossa 19, 42010, Toano, Reggio Emilia T +39 330 2555511
Arch. Marco Luigi Oriani Arch. Francesco Adorni	Geom. Bernardi Massimo	Ing. Lucio Iotti	Per. Ind. Albertini Luca Per. Ind. Cristian Bazzoli

COMMITTENTE / CLIENT:  
Comune di Toano (RE)  
Corso Trieste n°65, Toano (RE)

PROGETTO / PROJECT:  
Casa della Cultura  
Piazza Don Giulio Vincenzi, Carredolo (RE)

PROGETTISTA / DESIGNER:  
CM2 Associati - Francesco Adorni - Iscritto all'Ordine degli Architetti di Milano n°11187

OGGETTO / OBJECT:  
Progetto Esecutivo

TITOLO / DESCRIPTION:  
Stato di progetto - Pianta controsoffitti

DISEGNATO DA: DRAWN BY:	CONTROLLATO DA: CHECKED BY:	DATA / DATE:	SCALA / SCALE:	DATA REV.:
Author	Checker	17/06/25		
FORMAT:	NOME FILE / FILE NAME:	COMMESSA / JOB:	TAVOLA / DRAWING:	REV.:
A1	2417_CM2_EA - 013	2417	EA - 013	