

1 Stato di Progetto - Prospetto Sud
1 : 50

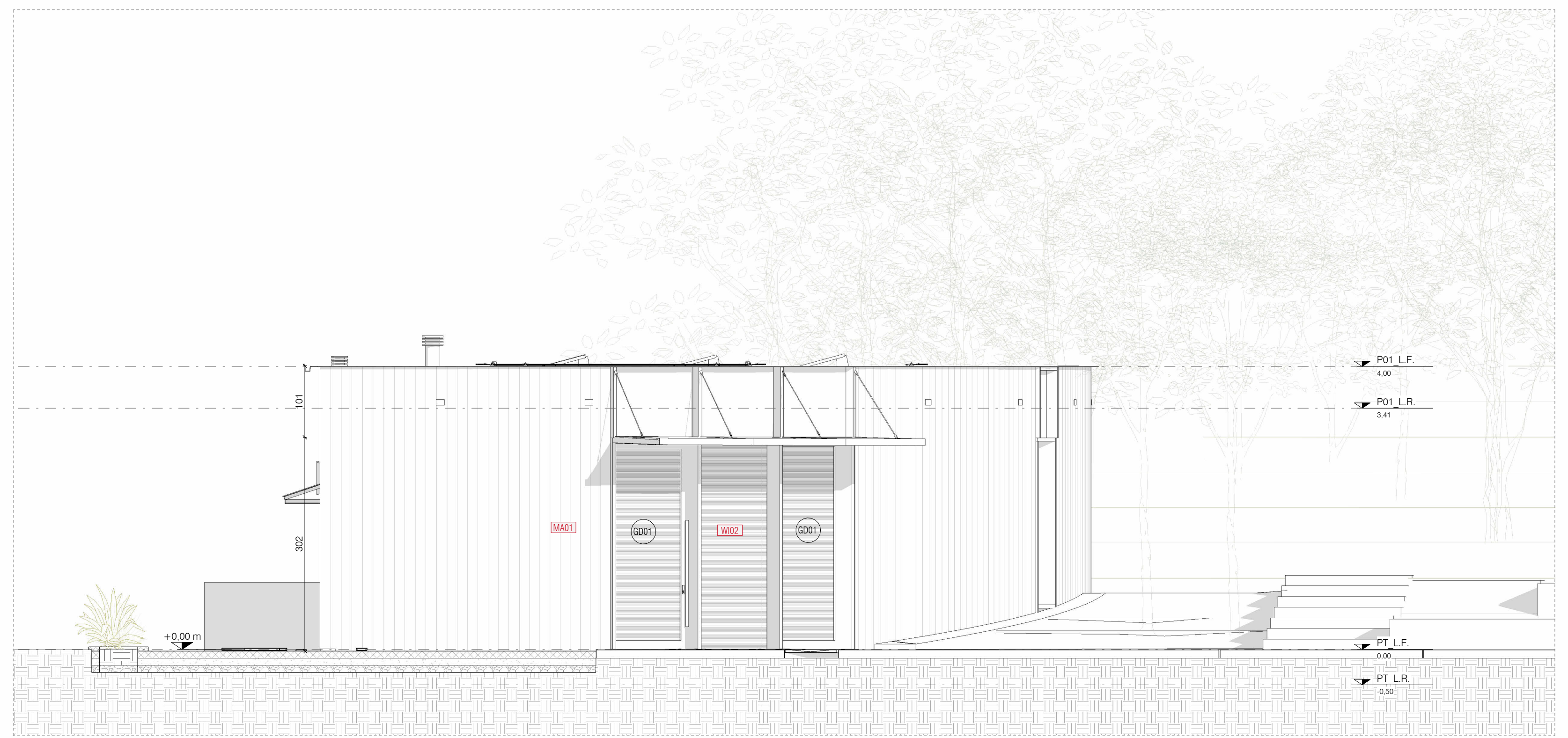

3 Stato di Progetto - Prospetto Nord
1 : 50

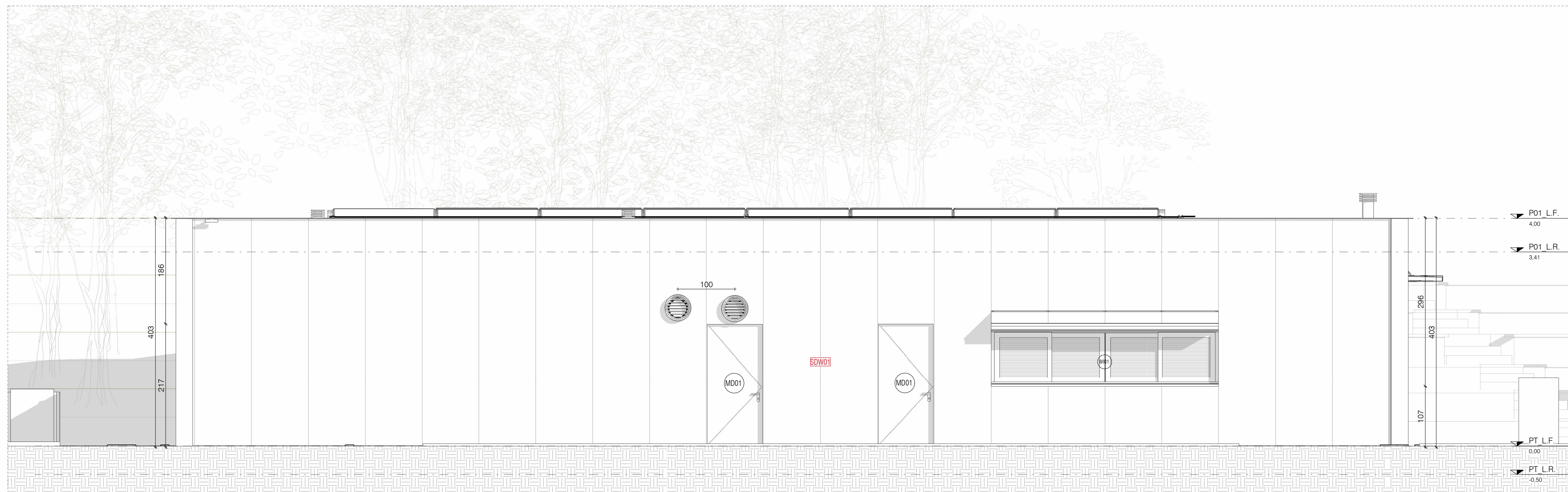

4 Stato di Progetto - Prospetto Est
1 : 50

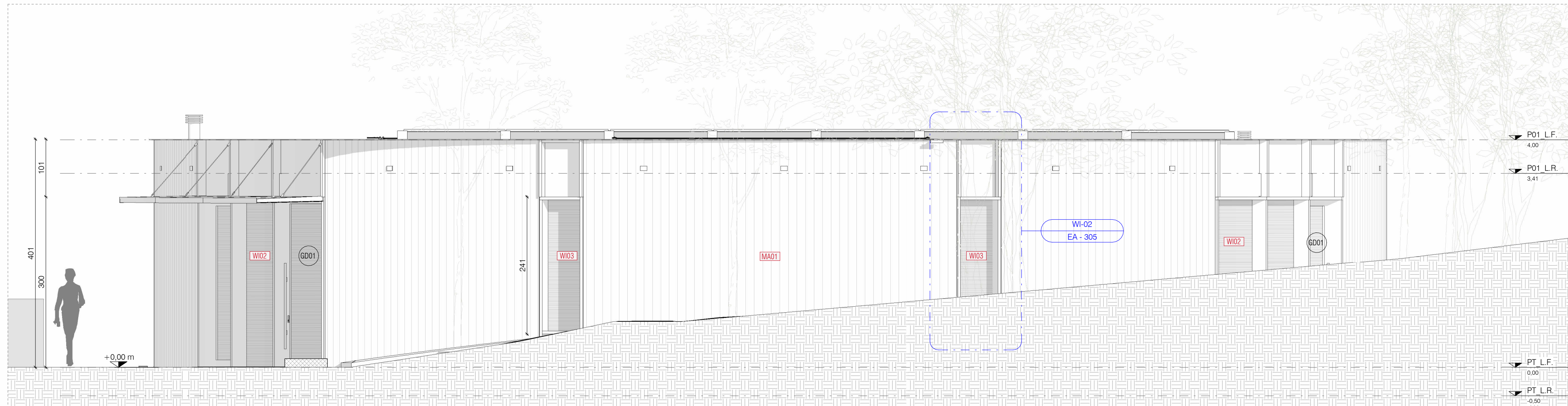

2 Stato di Progetto - Prospetto Ovest
1 : 50

- NOTE GENERALI**
1. Tutte le misure, le distanze, le quote altimetriche e le pendenze devono essere preliminarmente verificate a seguito di ulteriore rilievo topografico.
 2. Tutte le misure e le quote riportate dovranno essere in ogni caso verificate in cantiere prima dell'inizio dei lavori ed eventuali interferenze o imprevisti dovranno essere tempestivamente segnalate alla DL.
 3. La realizzazione delle opere oggetto del presente elaborato deve essere eseguita in conformità alla regola dell'arte e sempre nell'ottemperanza delle normative vigenti in materia.
 4. Tutto quanto non specificato e le eventuali modifiche che si rendessero necessarie in fase di realizzazione dovranno essere concordate con la DL.
 5. Tutti i prodotti utilizzati dovranno essere concordati con la DL prima dell'esecuzione, garantire il rispetto delle prescrizioni come da normativa vigente e i requisiti del Criteri Ambientali Minimi (CAM).
 6. Ove gli elaborati non fossero esaustivi fare riferimento al capitolato speciale di appalto ed alla DL senza procedere ad interpretazioni.
 7. La messa in opera di tutti i materiali è subordinata ad approvazione della DL mediante controllo delle campionature e verifica delle certificazioni.
 8. Tutti i colori e le opere di finitura devono essere eseguite previa campionatura ed esplicita approvazione della DL.
 9. Per il progetto impianti fare riferimento agli elaborati specialistici.
 10. Per il progetto strutture fare riferimento agli elaborati specialistici.



CUP F75E24000410008

REV	DATA / DATE	DESCRIZIONE / DESCRIPTION	IL RICHIEDENTE	IL PROGETTISTA

Progettazione Architettonica	Progettazione Architettonica Coordinamento della Sicurezza	Progettazione Strutture	Progettazione Impianti
cm2 Associati Via Castel Morone 2, 20129, Milano T +39 02 29 00 30 54 www.cm-2.it	Bernardi Massimo Geom. Via Castel Morone 2, 20129, Milano T +39 02 29 00 30 54	Ing. Lucio Iotti Via Georges Bizet 3, 42123, Toano, Reggio Emilia T +39 0522 301823	Per. Ind. Albertini Luca Via malilde di Carossa 19, 42010, Toano, Reggio Emilia T +39 0332 2555511
Arch. Marco Luigi Oriani Arch. Francesco Adorni	Geom. Bernardi Massimo	Ing. Lucio Iotti	Per. Ind. Albertini Luca Per. Ind. Cristian Bazzoli

COMMITTENTE / CLIENT:
Comune di Toano (RE)
Corso Trieste n°65, Toano (RE)

PROGETTO / PROJECT:
Casa della Cultura
Piazza Don Giulio Vincenzi, Carredolo (RE)

PROGETTISTA / DESIGNER:
CM2 Associati - Francesco Adorni - Iscritto all'Ordine degli Architetti di Milano n°11187

OGGETTO / OBJECT:
Progetto Esecutivo

TITOLO / DESCRIPTION:
Stato di progetto - Prospetti

DISEGNATO DA: DRAWN BY:	CONTROLLATO DA: CHECKED BY:	DATA / DATE:	SCALA / SCALE:	DATA REV.:
Author	Checker	17/06/25		
FORMAT:	NOME FILE / FILE NAME:	COMMESSA / JOB:	TAVOLA / DRAWING:	REV.:
A1	2417_CM2_EA - 201	2417	EA - 201	