

WC01 Callout - WC01
1:25

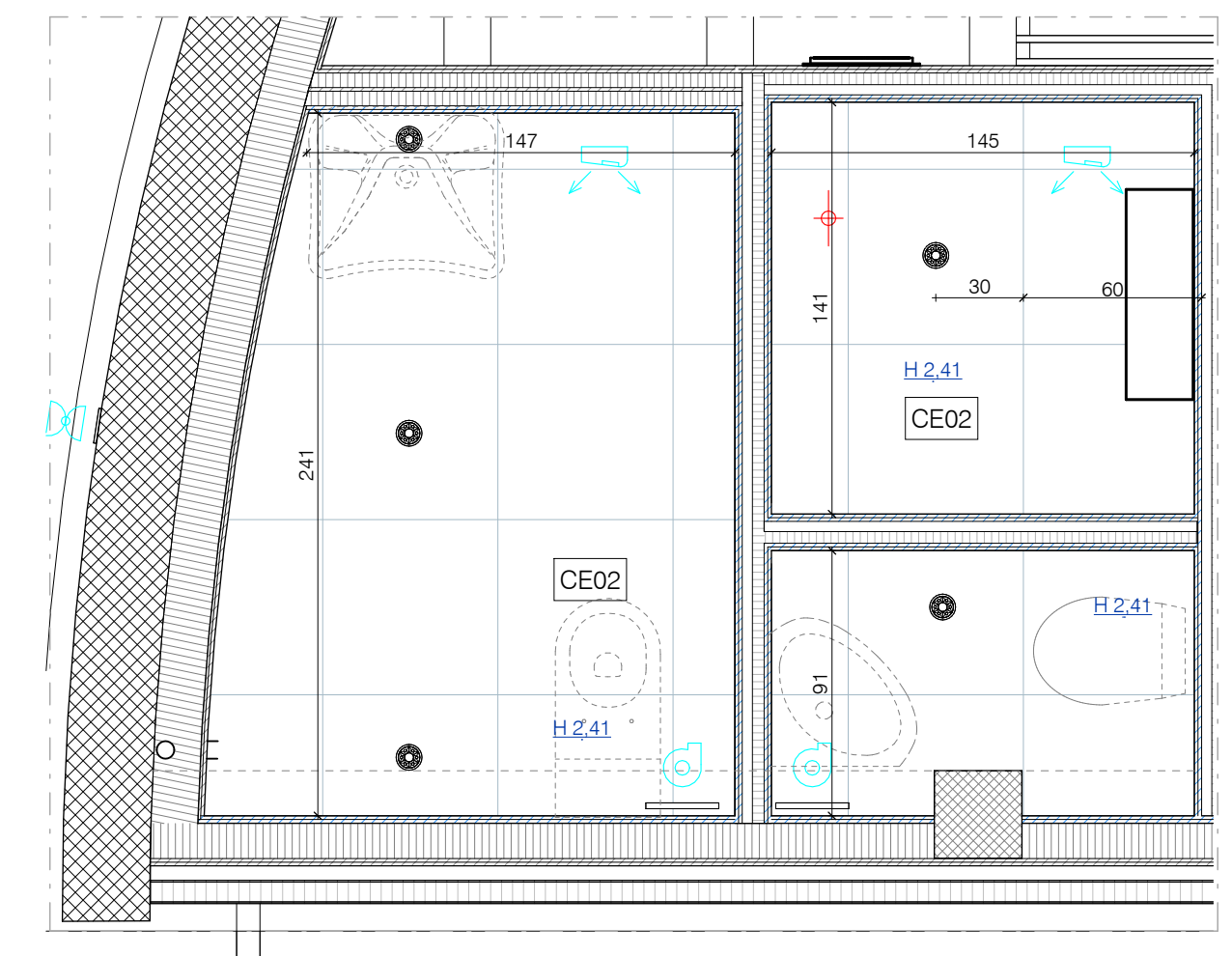

WC01-8 controsoffitti WC 01
1:25

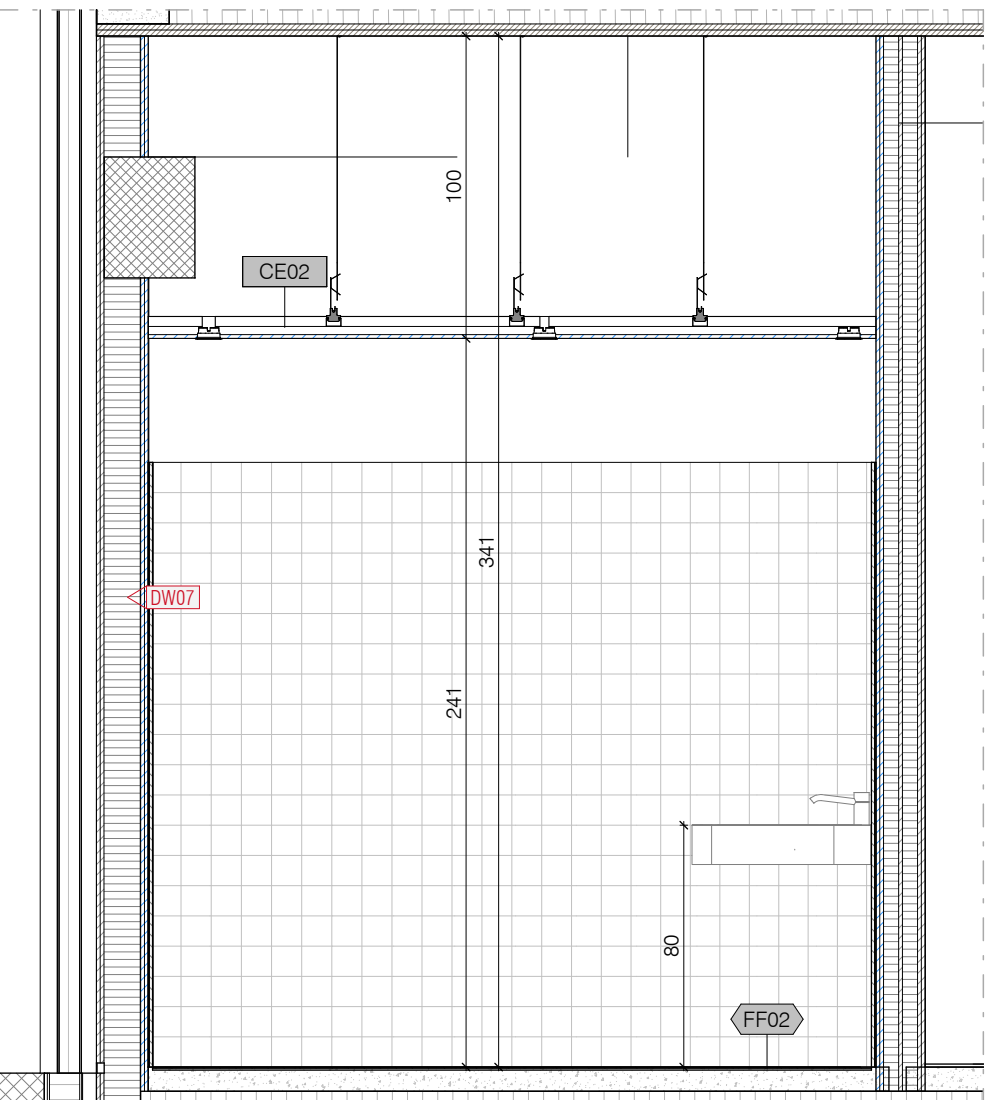

WC01-1 Stato di Progetto - WC01 - Sezione 1
1:25

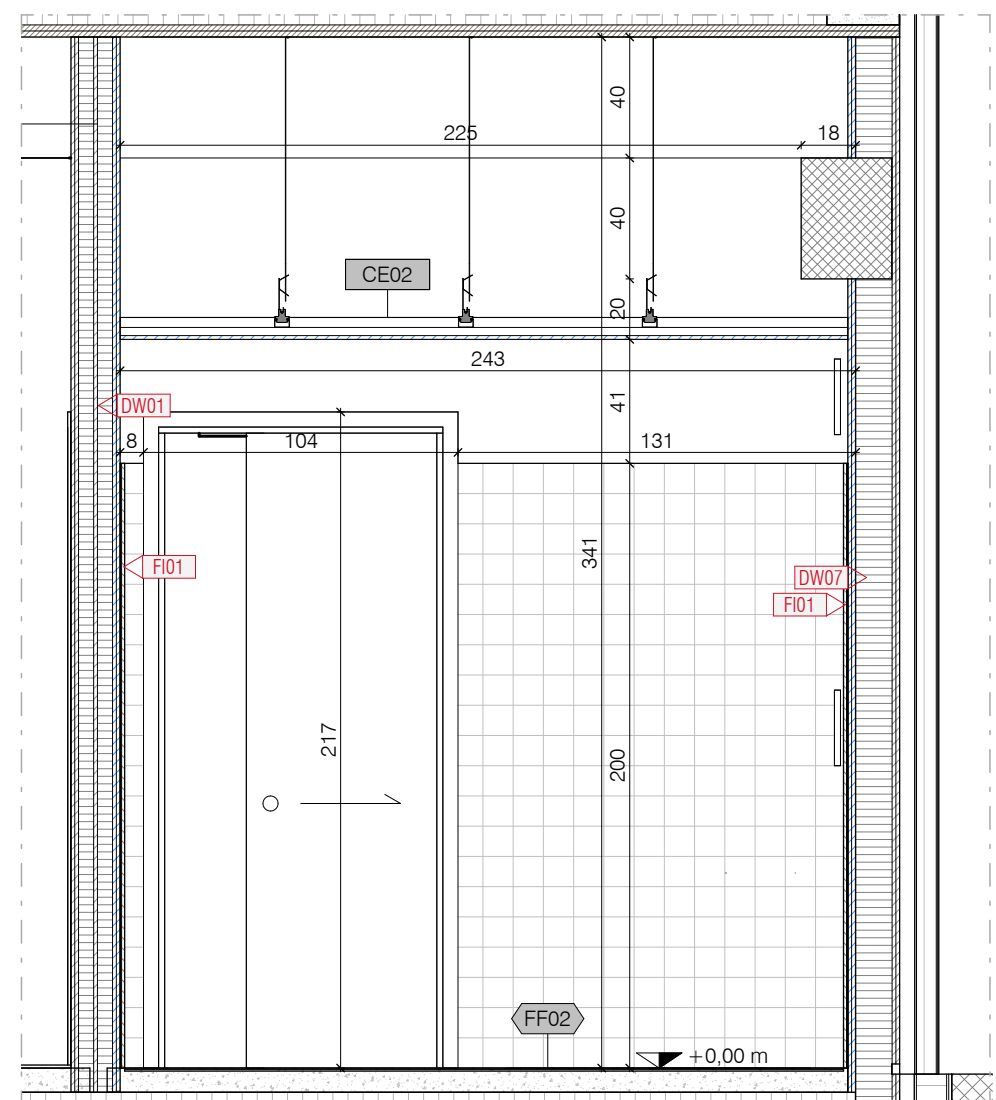

WC01-2 Stato di Progetto - WC01 - Sezione 2
1:25

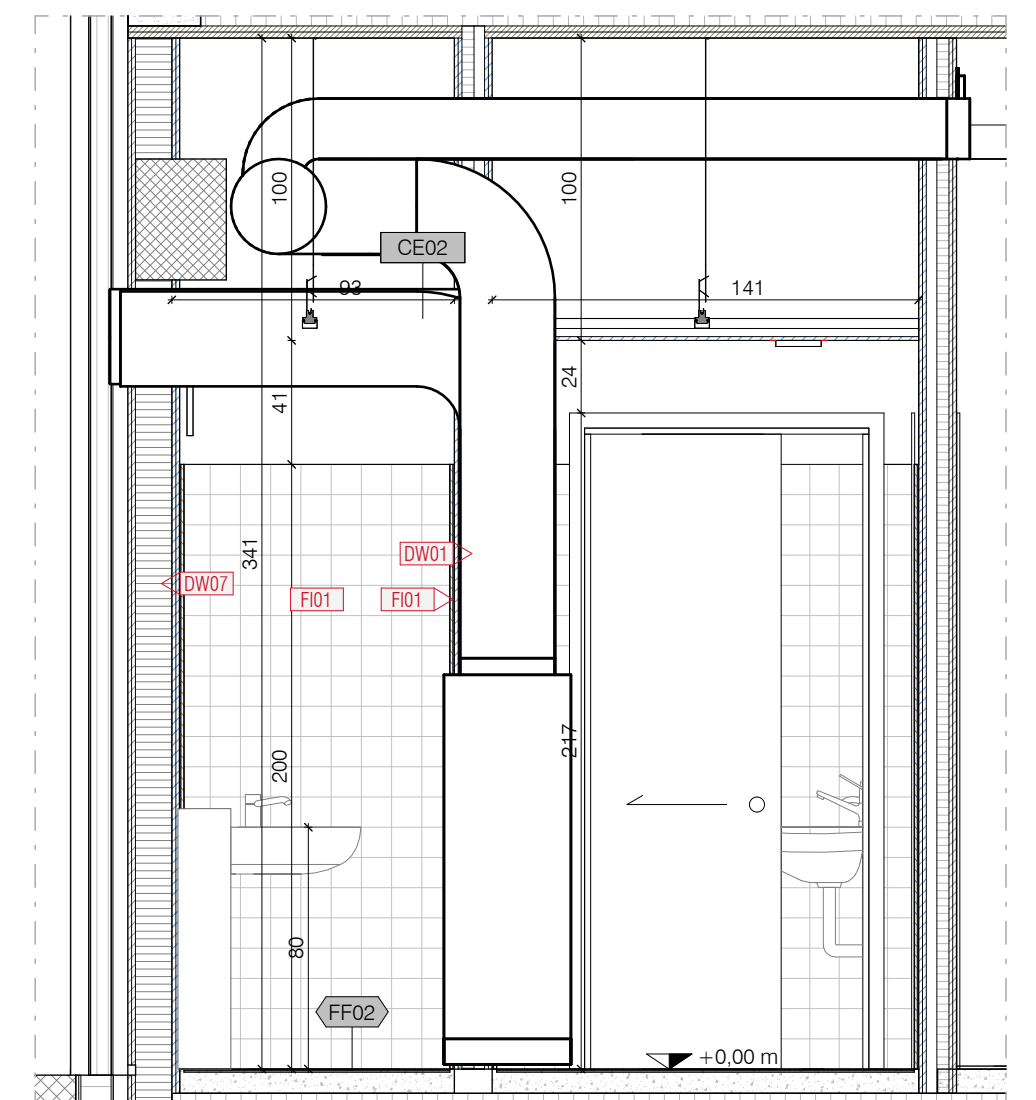

WC01-3 Stato di Progetto - WC01 - Sezione 3
1:25

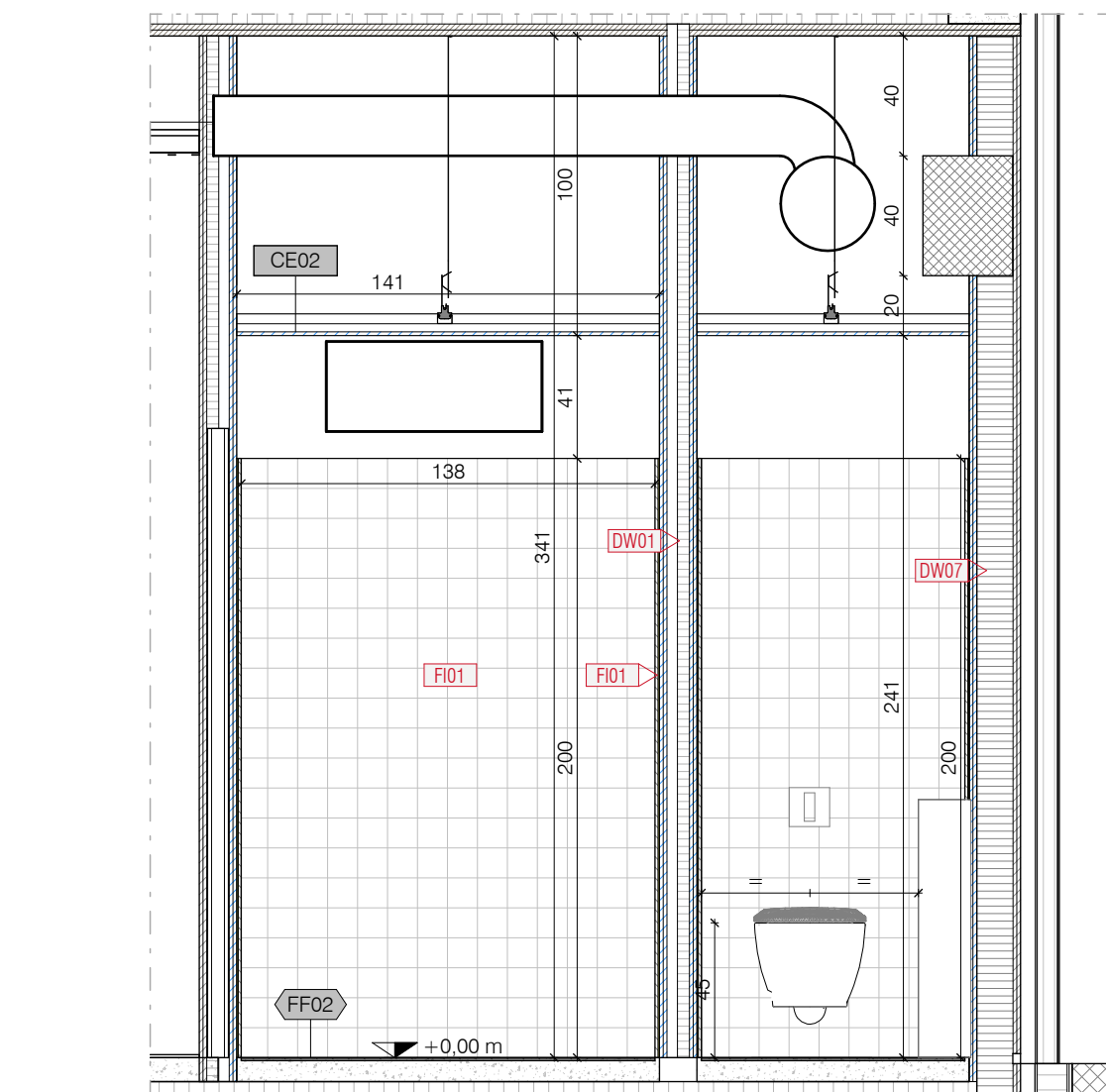

WC01-4 Stato di Progetto - WC01 - Sezione 4
1:25

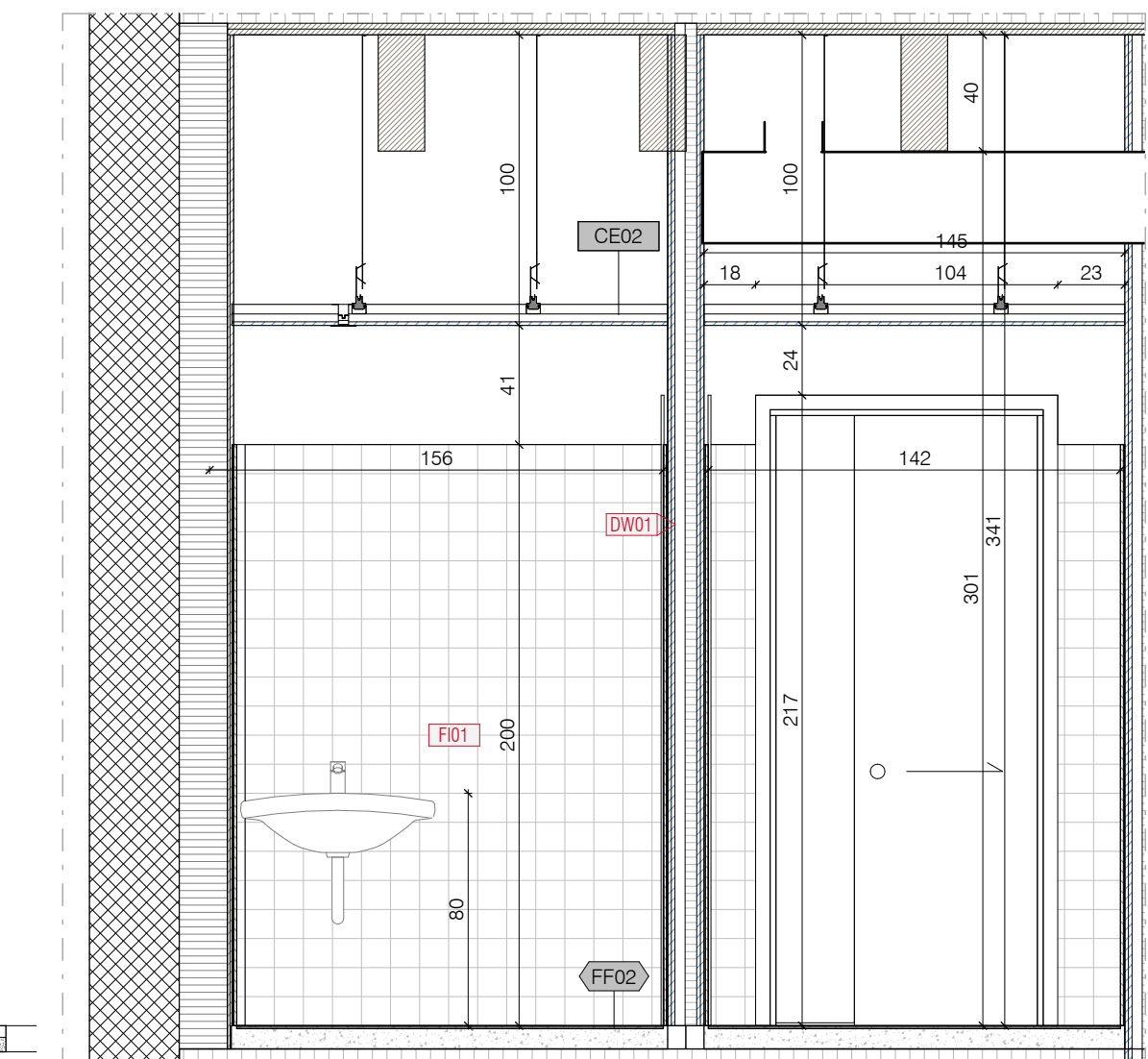

WC01-5 Stato di Progetto - WC01 - Sezione 5
1:25

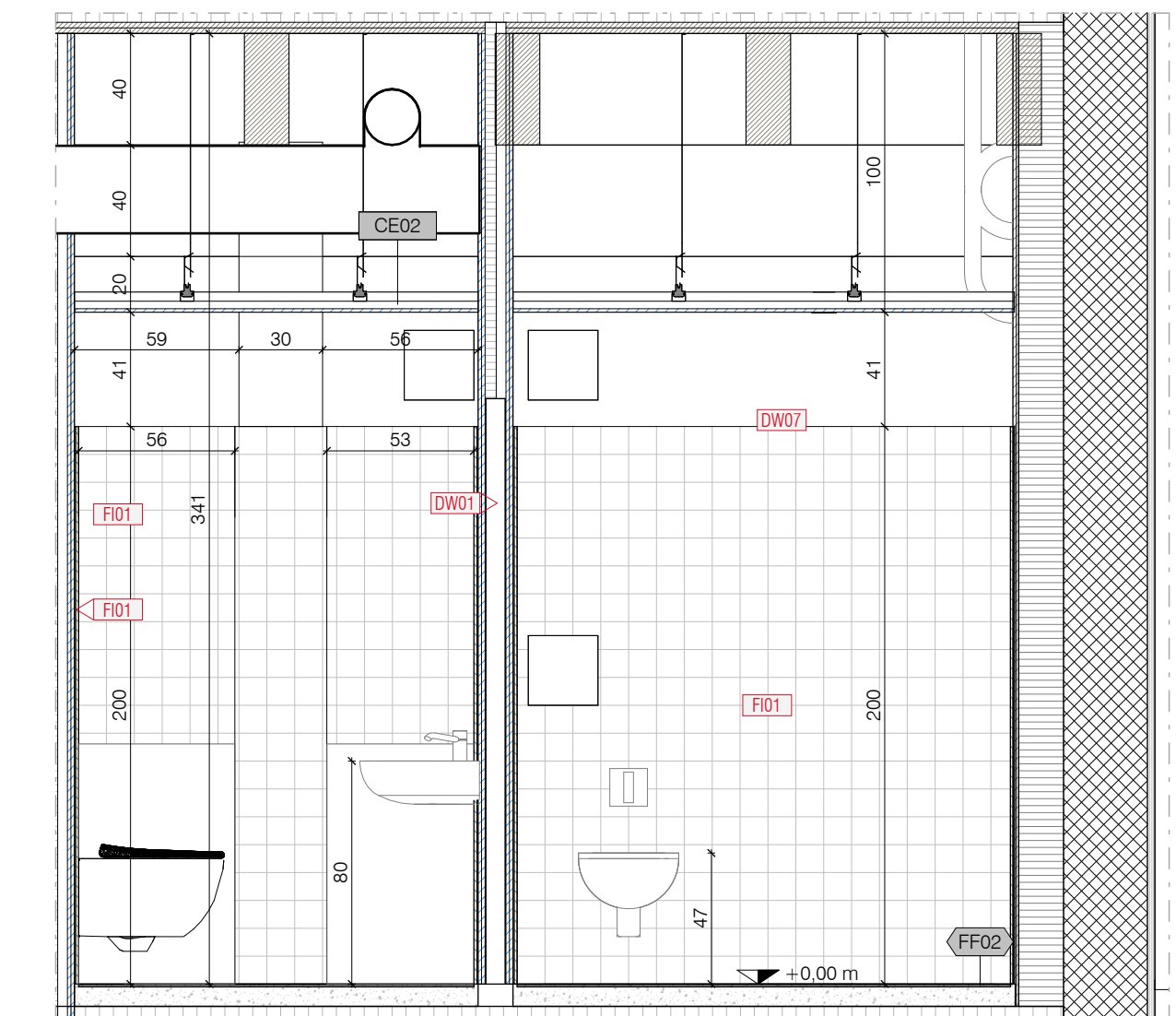

WC01-6 Stato di Progetto - WC01 - Sezione 6
1:25

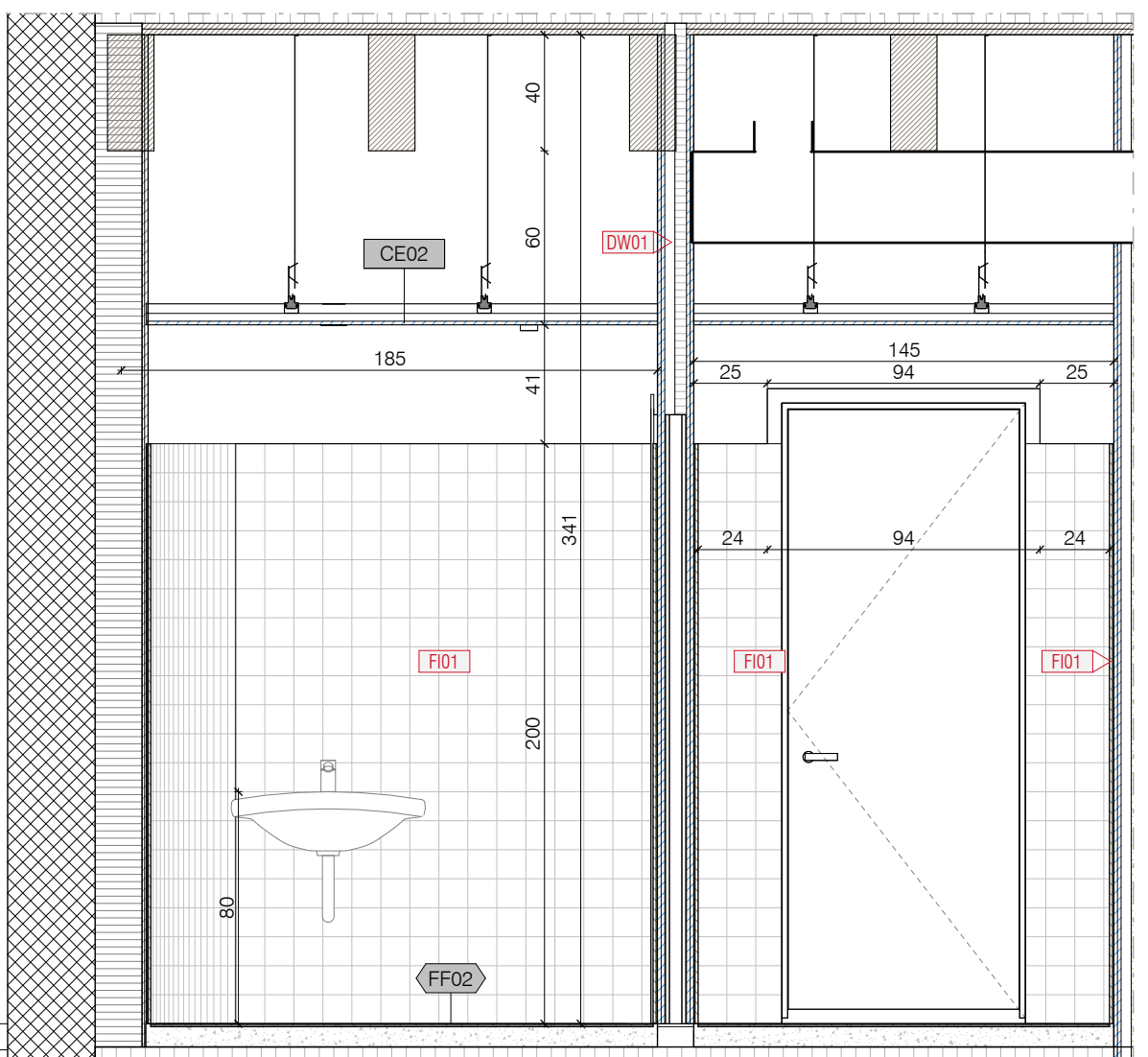

WC01-7 Stato di Progetto - WC01 - Sezione 7
1:25

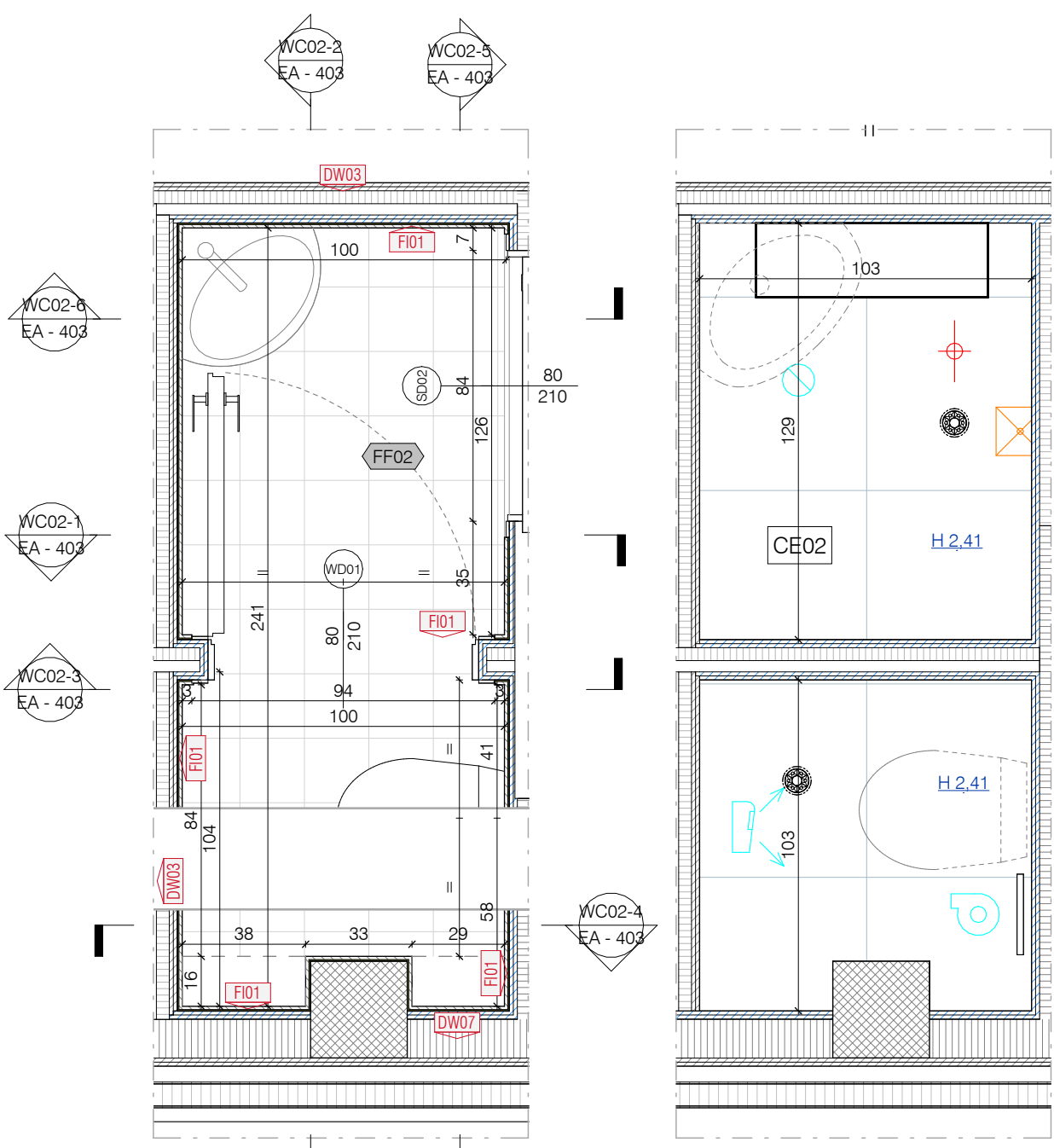

WC02 Callout - WC 02
1:20

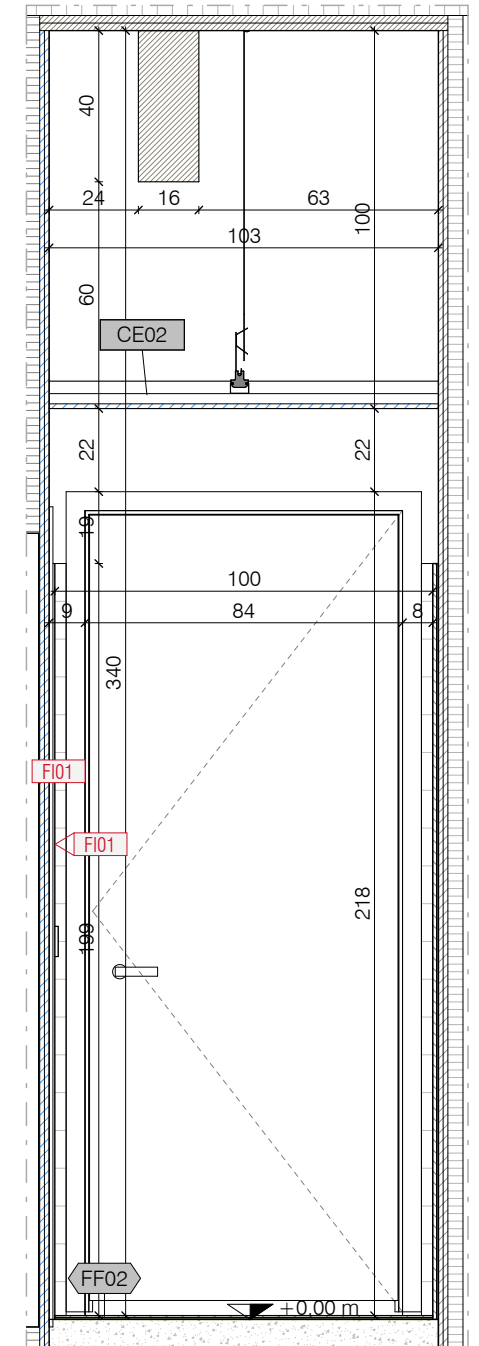

WC02-4 controsoffitti WC 02
1:20

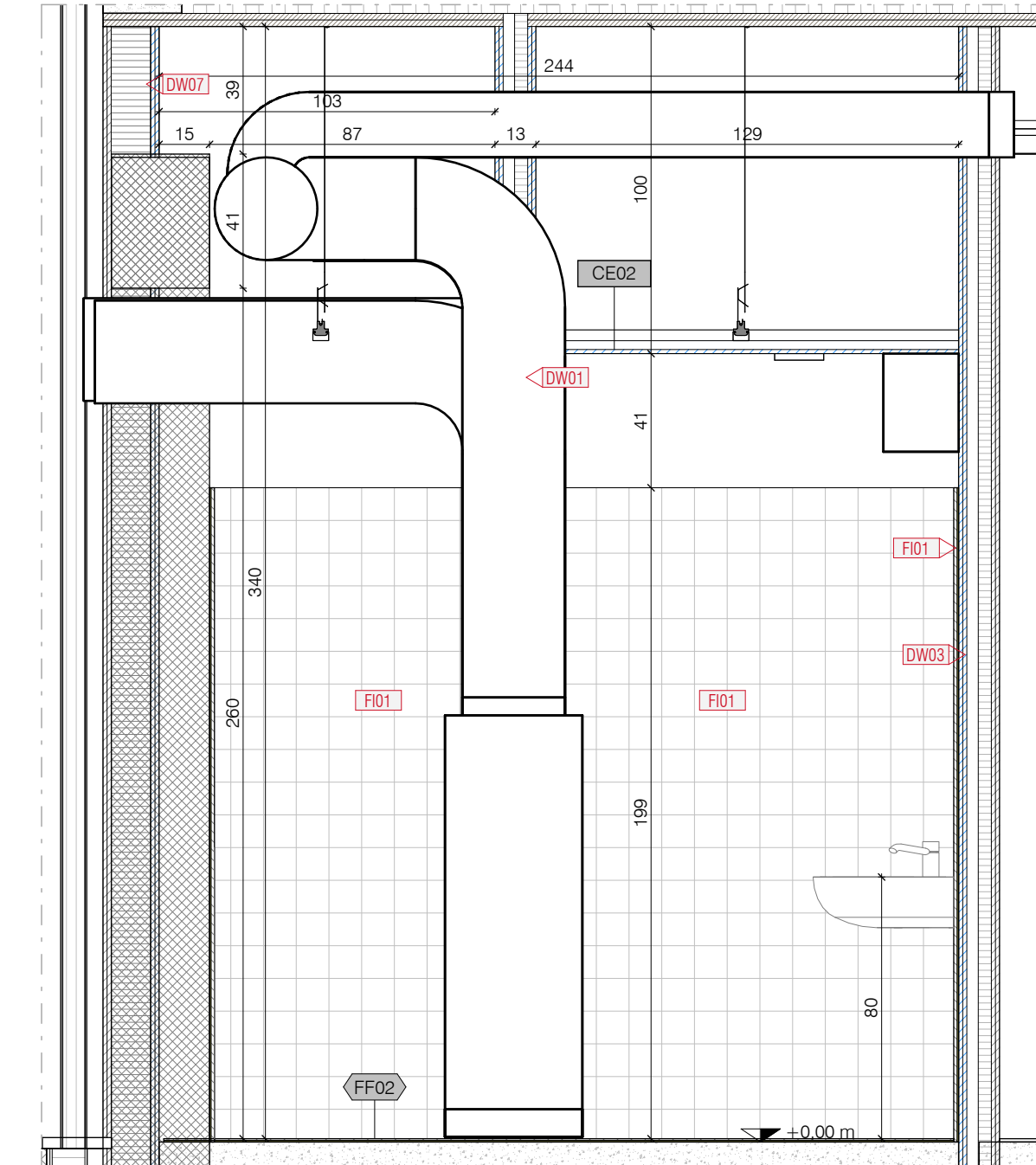

WC02-1 Stato di Progetto - WC02 - Sezione 1
1:20

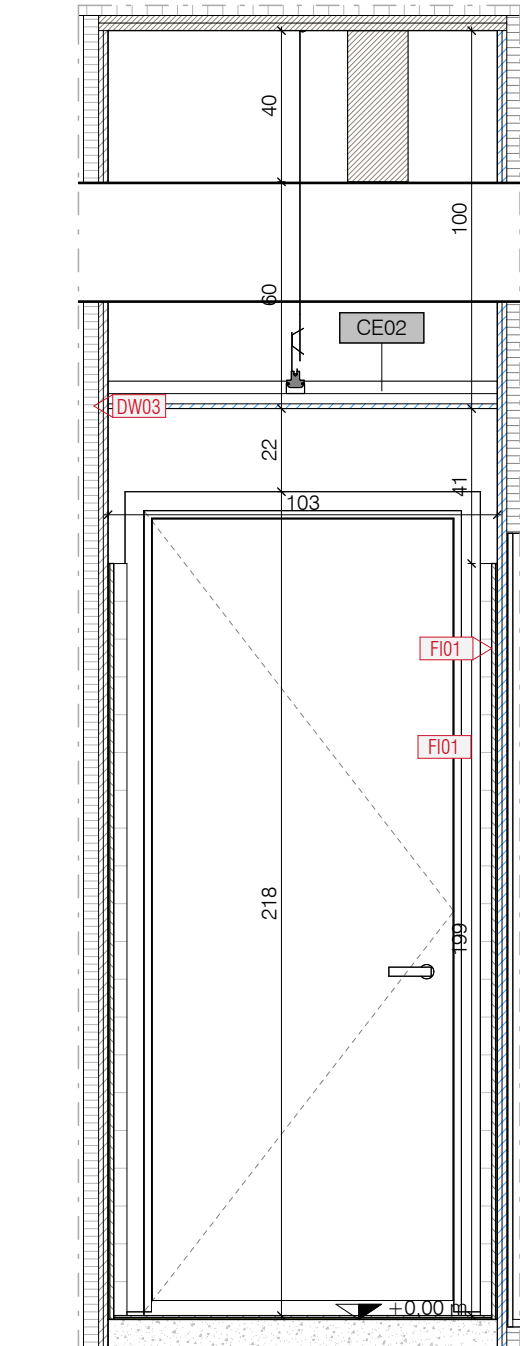

WC02-2 Stato di Progetto - WC02 - Sezione 2
1:20

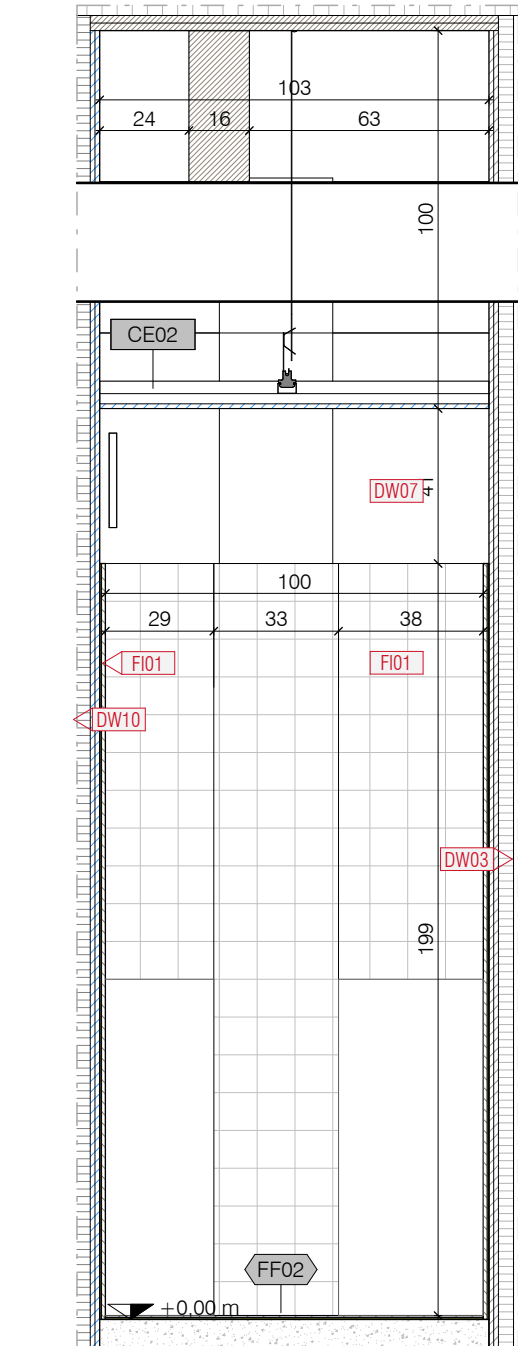

WC02-3 Stato di Progetto - WC02 - Sezione 3
1:20

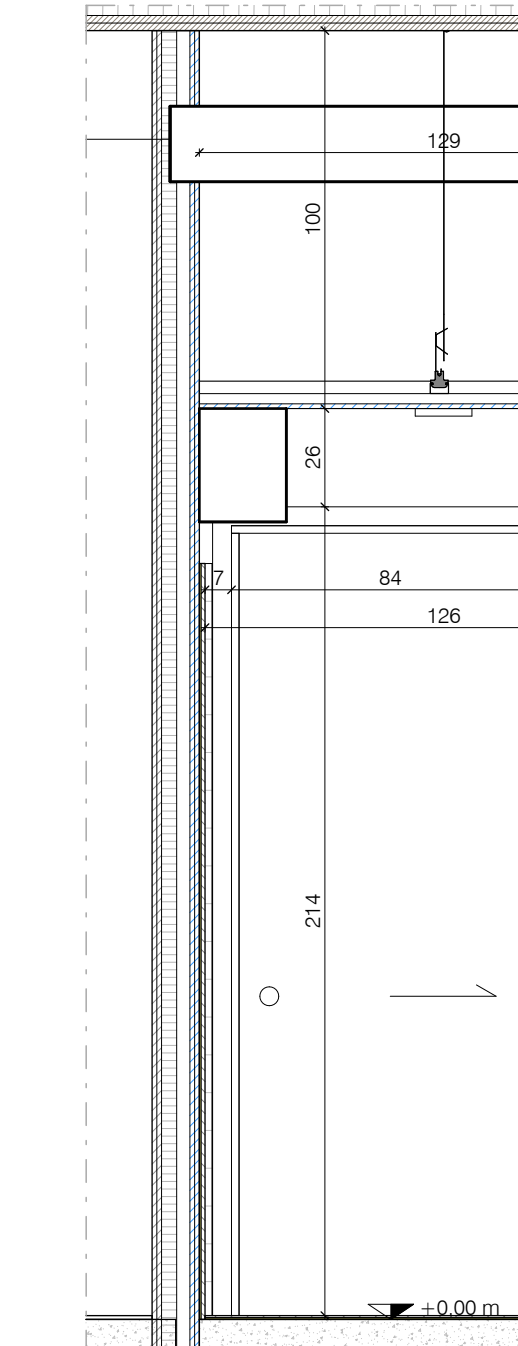

WC02-4 Stato di Progetto - WC02 - Sezione 4
1:20

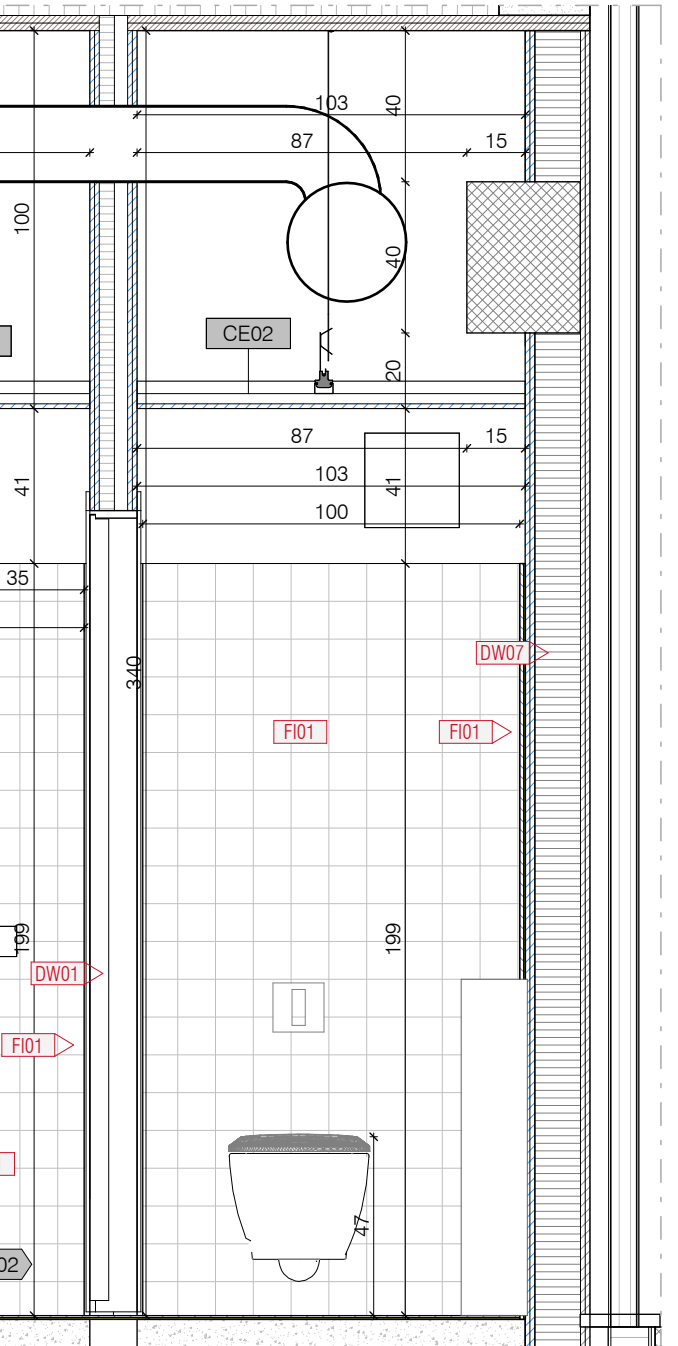

WC02-5 Stato di Progetto - WC02 - Sezione 5
1:20

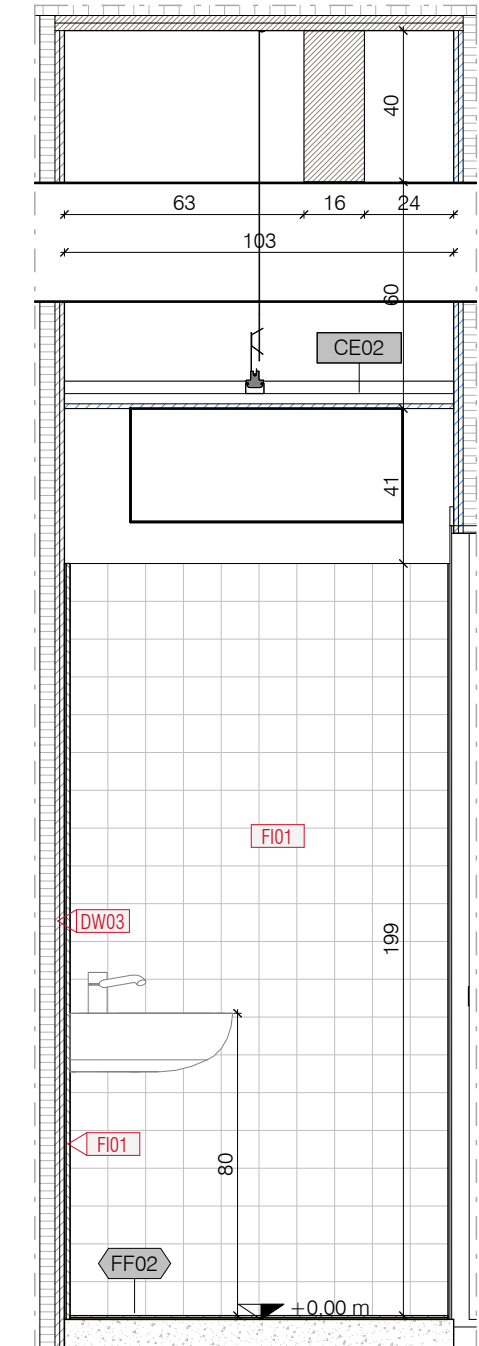

WC02-6 Stato di Progetto - WC02 - Sezione 6
1:20

Codice	Descrizione
	<varies>
DW01	Parete in cartongesso con doppia lastra idrorepellente per locali umidi su entrambi i lati e materassino fonoisolante in lana di vetro
DW03	Parete formata da doppia lastra in cartongesso standard da un lato e doppia lastra idrorepellente per locali umidi dall'altro. Materassino fonoisolante in lana di vetro al centro.
DW06	Controparete in cartongesso con lastra fonoassorbente tipo "Gyptone" e lastra in cartongesso standard da un lato. Isolamento 160 mm in lana di vetro.
DW07	Parete in cartongesso con doppia lastra idrorepellente per locali umidi da un lato e doppia lastra standard dall'altro, barriera al vapore in carta Kraft e isolante in lana di vetro al centro.
DW09	Parete formata da doppia lastra in cartongesso standard da un lato, doppia lastra in cartongesso idrorepellente per locali umidi dall'altro e lana di vetro al centro.
DW10	Parete in cartongesso con doppia lastra idrorepellente per locali umidi da entrambi i lati, doppio strato di lana di vetro al centro
FI01	Finitura in piastrelle in gres porcellanato di piccolo formato. Dimensioni e finitura da definire in accordo con la DL.
IS01	Isolante in pannelli di EPS, doppia guaina elastometrica
IS02	Isolante in EPS controterra, con primer bituminoso e guaina impermeabile da un lato e doppia guaina elastometrica e membrane bugnole controterra
MA01	Parete perimetrale in cemento armato gettato in opera. Lato esterno facciavista
MA02	Blocci in calcestruzzo aerato, tipo "Gasbeton"
SDW01	Finitura in pannelli sandwich tipo "Isopan" composti da due fogli di alluminio e strato di poliuretano espanso in lana di roccia, cappa in cemento alleggerito ad altezza variabile (min 5cm - max 25 cm) con pendenza 2%, doppia guaina impermeabilizante (guaina esterna ardesiata) e strato finale di ghiaia (5 cm circa)
RF01	Pacchetto di copertura composta da doppio asseito legno, guaina di barriera al vapore, isolante calpestabile in lana di roccia, cappa in cemento alleggerito ad altezza variabile (min 5cm - max 25 cm) con pendenza 2%, doppia guaina impermeabilizante (guaina esterna ardesiata) e strato finale di ghiaia (5 cm circa)
CE01	Controsoffitto in pannelli di lamiera stratata
CE02	Controsoffitto a quadrotte ispezionabili in fibra minerale, 60x60
EFU01	Pavimento esterno in misto di cava stabilizzato
FF01	Pavimento in resina con finitura tipo ruotolato
FF02	Finitura in piastrelle gres con substrato di colla
FL01	Vespalo areato con sistema di casseri a perdere in polipropilene riciclato. Cetto di completamento in cemento armato con rete elettrosaldata. Isolamento in pannelli XPS. Spessore totale 47 cm.
FL02	Massetto in cemento magro, sp. 8 cm
IS01	Isolante in poliuretano espanso
SD01	Porta scorrevole interno muro ad anta singola in tamburato
SD02	Porta scorrevole interno muro ad anta singola in tamburato, dim. 80x210 cm
WD01	Porta interna ad anta singola in tamburato
WI01	Infisso esterno realizzato con profili estrusi di alluminio, RAL da definire. Quattro ante a scorrimento.

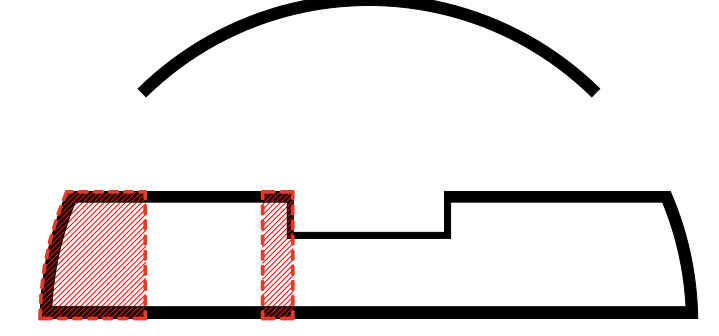

- NOTE GENERALI
- Tutte le misure, le distanze, le quote altimetriche e le pendenze devono essere preliminarmente verificate a seguito di ulteriore rilievo topografico
 - Tutte le misure e le quote riportate dovranno essere in ogni caso verificate in cantiere prima dell'inizio dei lavori ed eventuali interferenze o imprevisti dovranno essere tempestivamente segnalate alla DL
 - La realizzazione delle opere oggetto del presente elaborato deve essere eseguita in conformità alla regola d'arte e sempre nell'ottimizzazione delle normative vigenti in materia.
 - Tutto quanto non specificato e le eventuali modifiche che si rendessero necessarie in fase di realizzazione dovranno essere concordate con la DL.
 - Tutti i prodotti utilizzati dovranno essere concordati con la DL prima dell'esecuzione, garantire il rispetto delle prescrizioni come da normativa vigente e i requisiti dei Criteri Ambientali Minimi (CAM).
 - Ove gli elaborati non fossero esaustivi fare riferimento al capitolato speciali di appalto ed alla DL senza procedere ad interpretazioni
 - La messa in opera di tutti i materiali è subordinata ad approvazione della DL mediante controllo delle campionature e verifica delle certificazioni.
 - Tutti i colori e le opere di finitura devono essere eseguite previa campionatura ed esplicita approvazione della DL.
 - Tutti i colori e le opere di finitura devono essere eseguite previa campionatura ed esplicita approvazione della DL.
 - Per il progetto impiantare fare riferimento agli elaborati specialistici.
 - Per il progetto strutture fare riferimento agli elaborati specialistici.



COMUNE DI TOANO
Corso Trieste n. 65, 42010 Toano (RE)

CUP F75E24000410006	IL RICHIEDENTE	IL PROGETTISTA
REV / DATA / DATE	DESCRIZIONE / DESCRIPTION	

Progettazione Architettonica	Progettazione Architettonica Coordinamento della Sicurezza	Progettazione Strutture	Progettazione Impianti
cm2 Associati Via Castel Morone 2, 20129, Milano T +39 02 29 00 30 54 www.cm2.it	Bernard Massimo Geom. Via Castel Morone 2, 20129, Milano T +39 02 29 00 30 54	Ing. Lucio Iatti Via Georges Bizet 3, 42125, Toano, Reggio Emilia T +39 0522 391620	Per. Ind. Albertini Luca Via maddio di Carosina 19, 42010, Toano, Reggio Emilia T +39 052 2505511
Arch. Marco Luigi Oliani Arch. Francesco Adami	Geom. Bernard Massimo	Ing. Lucio Iatti	Per. Ind. Albertini Luca Per. Ind. Cristian Bazzoli

COMMITTENTE / CLIENT:
Comune di Toano (RE)
Corso Trieste n°65, Toano (RE)

PROGETTO / PROJECT:
Casa della Cultura
Piazza Don Giulio Vincenzi, Corredolo (RE)

PROGETTISTA / DESIGNER:
CM2 Associati - Francesco Adami - Iscritto all'Ordine degli Architetti di Milano n°11187

OGGETTO / OBJECT:
Progetto Esecutivo

TITOLO / DESCRIPTION:
Stato di progetto - Servizi Igienici

DISEGNATO DA: DRAWN BY: Author	CONTROLLATO DA: CHECKED BY: Checker	DATA / DATE: 17/06/25	SCALA / SCALE: 2417	DATA REV.:
FORMAT: NOME FILE / FILE NAME: 2417_CM2_EA - 403	COMMESSA / JOB: 2417	TAVOLA / DRAWING: EA - 403		REV.: