

**Travata 21-29**  
Scala 1:50

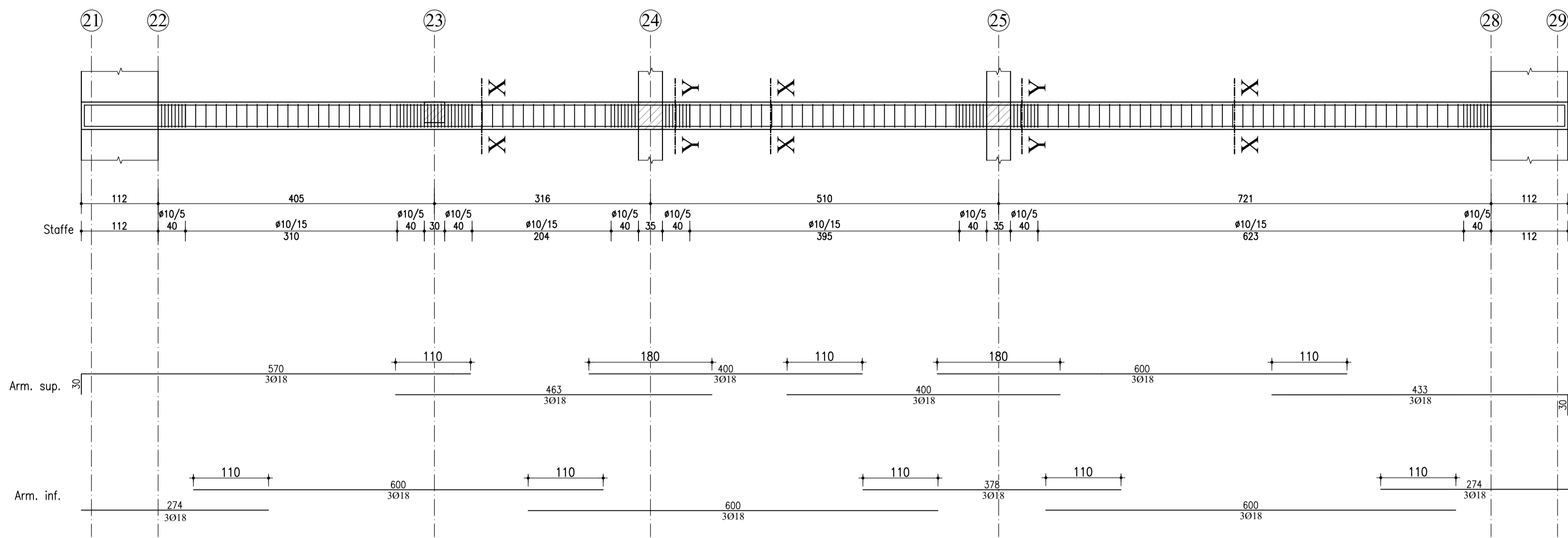

**Sez. X-X**  
Scala 1:20

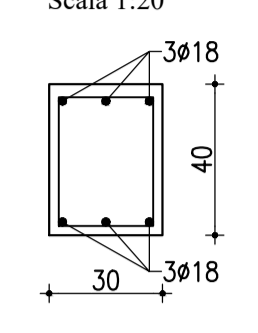

**Sez. Y-Y**  
Scala 1:20

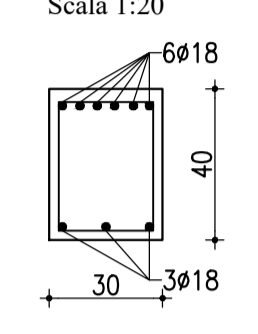

Staffe Ø10/15  
 Staffe Ø10/5 per 40 cm alle  
 estremità e alle intersezioni

**Travata 14-20**  
Scala 1:50

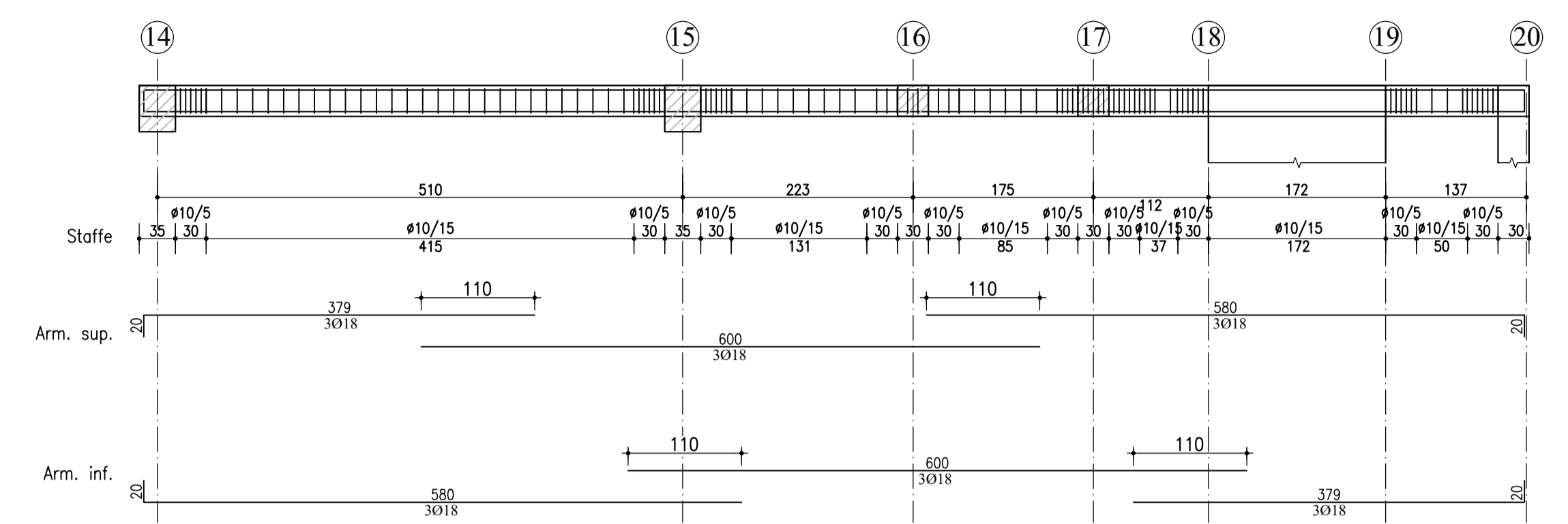

**Sez. tipo**  
Scala 1:20

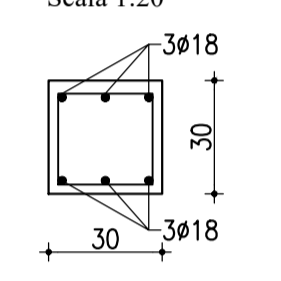

L\_tot = 120  
 Staffe Ø10/15  
 Staffe Ø10/5 per 40 cm alle  
 estremità e alle intersezioni

**Travata 30-35**  
Scala 1:50

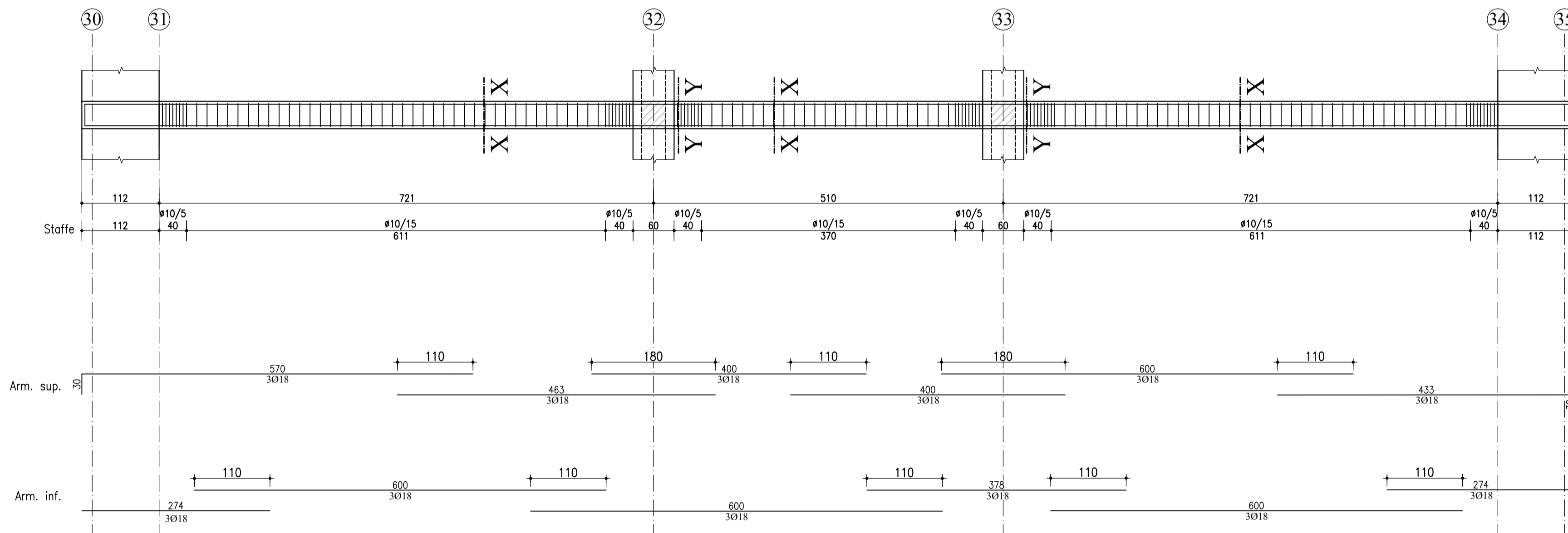

**Sez. X-X**  
Scala 1:20

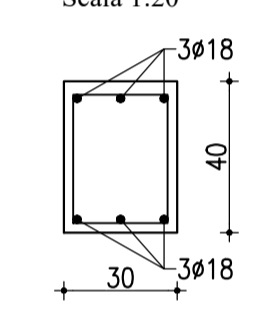

**Sez. Y-Y**  
Scala 1:20

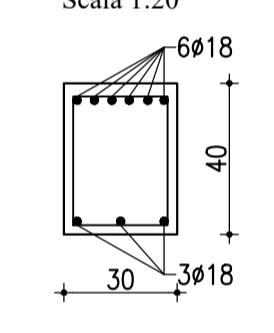

L\_tot = 140  
 Staffe Ø10/15  
 Staffe Ø10/5 per 40 cm alle  
 estremità e alle intersezioni

**Travata 4-32**  
Scala 1:50

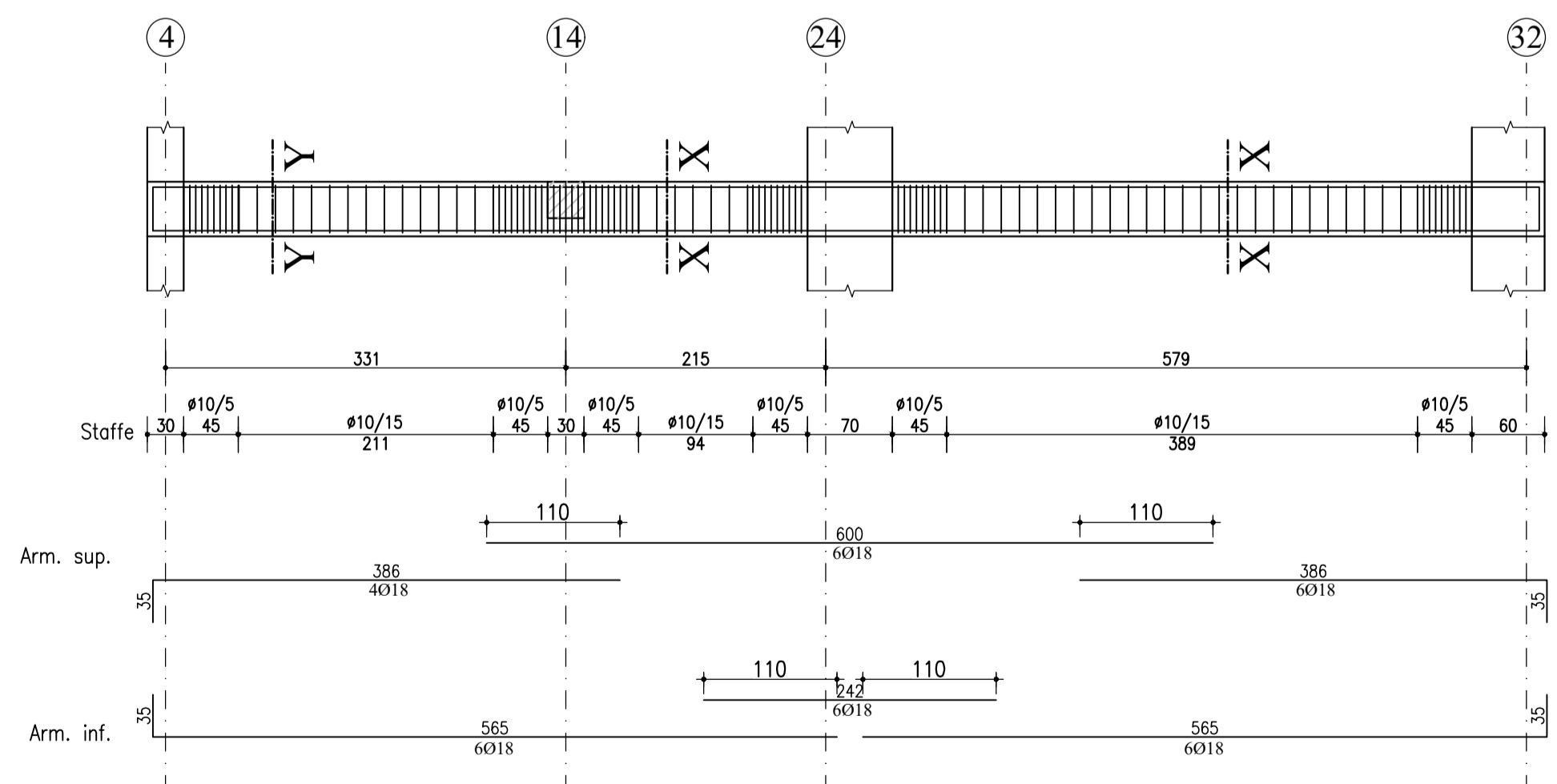

**Sez. X-X**  
Scala 1:20

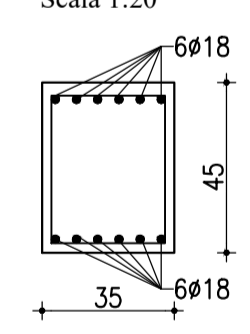

**Sez. Y-Y**  
Scala 1:20

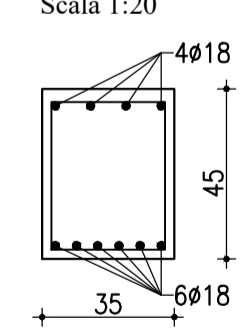

L\_tot = 160  
 Staffe Ø10/15  
 Staffe Ø10/5 per 45 cm alle  
 estremità e alle intersezioni

**Travata 5-33**  
Scala 1:50

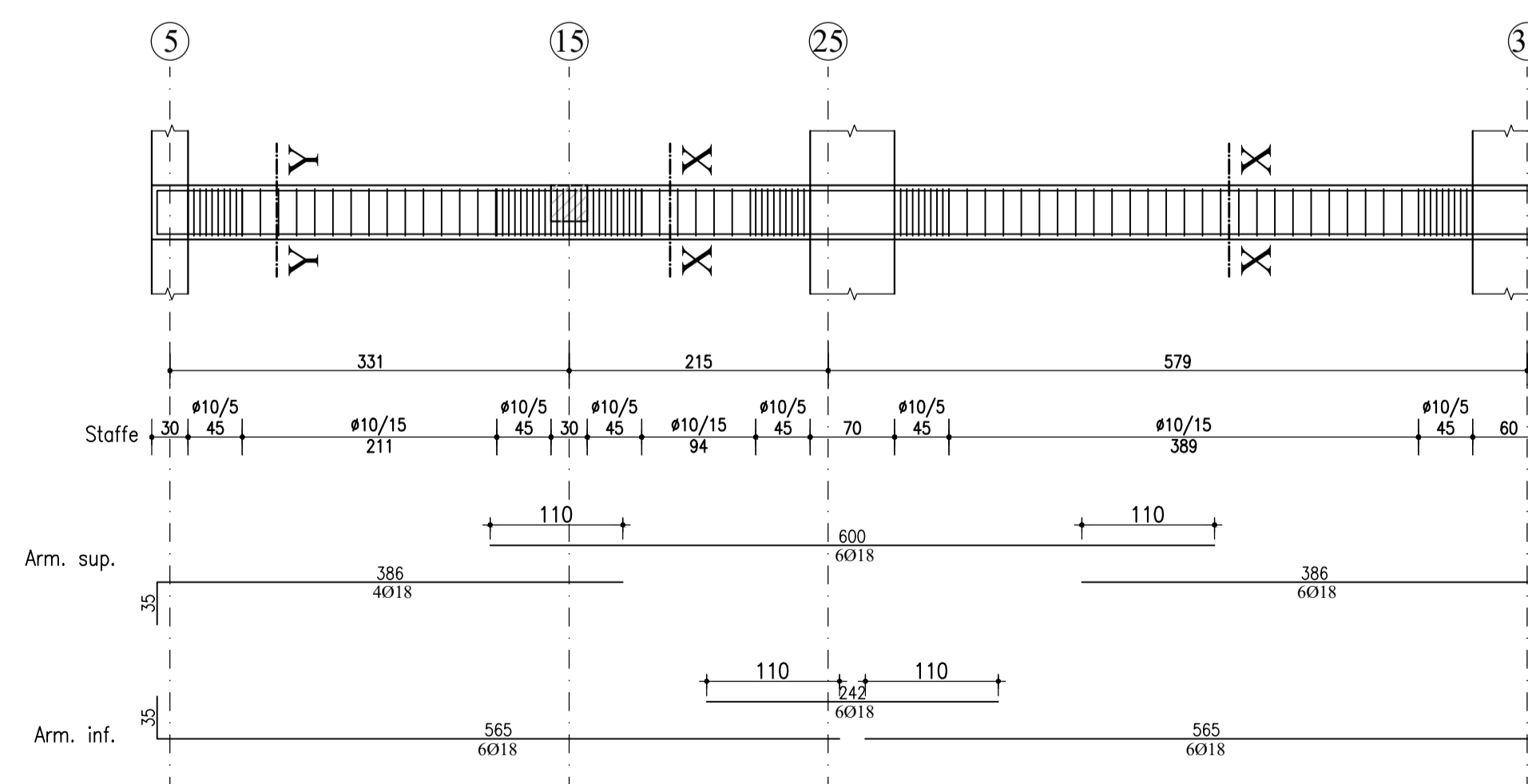

**Sez. X-X**  
Scala 1:20

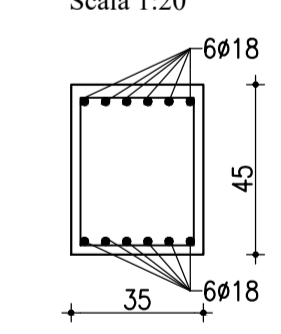

**Sez. Y-Y**  
Scala 1:20

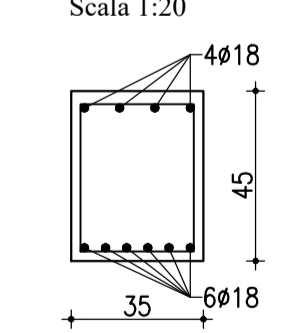

L\_tot = 160  
 Staffe Ø10/15  
 Staffe Ø10/5 per 45 cm alle  
 estremità e alle intersezioni

PIANO NAZIONALE DI RIPRESA E RESILIENZA (PNRR)  
 MISSIONE M5 - COMPONENTE C3 - INVESTIMENTO 1.1  
 Costituzione di nuove scuole mediante sostituzione di edifici  
 CUP: F75C2000000000

COMUNE DI TOANO  
 Corso Trieste n. 65, 42010 Toano (RE)

REV.	DATA / DATE	DESCRIZIONE / DESCRIPTION	IL RICHIEDENTE	IL PROGETTISTA

Progettazione Architettonica	Progettazione Architettonica Coordinamento della Sicurezza	Progettazione Acustica	Progettazione Strutturale
c/o Anasist Via Castel Monzone 2, 20129, Milano T +39 02 29 00 30 54   www.crm-2.it Arch. Marco Luigi Oriani Arch. Francesco Adorni	Bernardi Massimo Geronzi Via Castel Monzone 2, 20129, Milano T +39 02 29 00 30 54 IScem Bernardi Massimo	PSA DESIGN Via Morini Navesio, 16, 20131, Milano Arch. Alessandro Pezzari	Ing. Lucio Iotti Via Georges Bost 3, 42123, Reggio Emilia T +39 0522 301823 Ing. Lucio Iotti

COMMITTENTE / CLIENT:  
 Comune di Toano  
 Corso Trieste n. 65 Toano (RE)

PROGETTO / PROJECT:  
 Scuola Primaria "M. Ton" di Ceredollo  
 Comune di Toano (RE)

PROGETTISTA / DESIGNER:  
 Ing. Lucio Iotti - Iscritto all'Ordine degli Ingegneri di Reggio Emilia n°665

OGGETTO / OBJECT:  
 Progetto Esecutivo

TITOLO / DESCRIPTION:  
**Primo impalcato:  
 travate principali in c.a. e particolari**

DESSIGNATO DA: DRAWN BY:	CONTROLLATO DA: CHECKED BY:	DATA / DATE: Luglio 2023	SCALA / SCALE: 1:50 - 1:20	DATA REV:
FORMAT:	NOME FILE / FILE NAME:	COMMESSA / JOB:	TAVOLA / DRAWING: <b>ST-4.4</b>	REV: