

CALENDARIO DEGLI EVENTI 2026



**LA PIEVE E I SUOI TESORI
I BORGHETTI TOANESI
APPUNTI DI STORIA LOCALE**

TOANO



COMUNE
DI TOANO
Reggio Emilia



UNIONE MONTANA
DEI COMUNI
DELL'APPENNINO
REGGIANO



PROVINCIA DI
REGGIO EMILIA





La Collina
albergo | ristorante | pizzeria

Tel. 0522.805166/805610 Cell. 340.2969681

Via Mutilati di Guerra, 1 42010 Toano (RE)

e-mail: lacollina74@libero.it

www.ristorantelacollinatoano.it



Ristorante La Collina



[ristorante.la.collina](https://www.instagram.com/ristorante.la.collina)



340.2969681

PANARIAgroup®

CERAMIC SURFACES

ceramiche per la qualità della vita

Panaria
ceramica

LEA
CERAMICHE

COTTOD'ESTE
EXCLUSIVE SURFACES

panariagroup.it

Un intreccio di emozioni e tradizioni

Benvenuti anche quest'anno sull'Appennino reggiano, nel territorio di Toano, un luogo autentico e dinamico che anche per il 2026 presenta un ricco carnet di eventi e di iniziative, che accogliamo nelle pagine centrali di questa pubblicazione.

Si tratta di un programma pensato per coinvolgere, sorprendere e appassionare chi vive qui e chi sceglie di soggiornarvi per le vacanze e di farvi visita occasionalmente per godere della pace e della tranquillità dei nostri borghi e per ammirare le nostre bellezze naturalistiche e paesaggistiche.

L'opuscolo si conferma uno strumento prezioso per conoscere le tante attività che, dalla primavera fino al periodo natalizio, animeranno i nostri paesi. È pure un invito a lasciarsi guidare alla scoperta delle tradizioni, della cultura e della vitalità che rendono uniche queste comunità. Il calendario degli appuntamenti nasce, come sempre, dall'impegno instancabile delle associazioni locali e dei volontari, veri protagonisti della vita del toanese. Grazie al loro contributo, sostenuto dall'ente pubblico, la nostra terra continua a trasformarsi in un vivace spazio di incontro e condivisione, capace di offrire esperienze diverse e coinvolgenti.

Anche questa diciassettesima edizione è arricchita dalla descrizione di alcuni borghi e da altri testi di approfondimento di carattere storico, architettonico ed archeologico.

Un ringraziamento speciale è rivolto, oltre che alle realtà associative, agli operatori economici che sostengono questa iniziativa, contribuendo a valorizzare il tessuto commerciale, artigianale e produttivo locale.

Infine, un sincero grazie va a tutti coloro che, con passione e dedizione, hanno collaborato alla realizzazione del programma e alla stampa di questa brochure.



**Il Sindaco
e l'Amministrazione comunale**



foto di Edda Venturelli

Immagini di copertina: Pieve matildica (Foto Walz)

Si ringrazia per la collaborazione: Sara Campani

Coordinamento editoriale: Plc media - l'arte della comunicazione

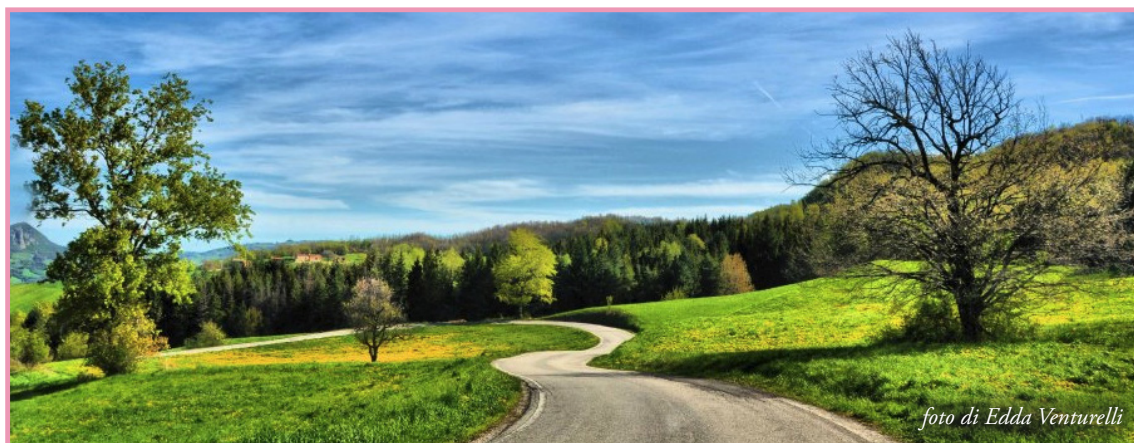
Fotocomposizione e stampa: Nuovappennino scs - Felina (Reggio Emilia)

LEANDRI CAMINETTI

CAMINI
artistici, rustici
e moderni su misura
TERMOCAMINI

È aperto l'incentivo
CONTO TERMICO 3.0
per la sostituzione di stufe e caminetti



visita il sito
www.leandricaminetti.it
troverai proposte, novità, soluzioni



doppio forno!

STUFE A PELLETT
STUFE A LEGNA



DAL 2017 AL CENTRO DI SEI CAMPAGNE DI SCAVI ARCHEOLOGICI

La pieve: nuove scoperte dal medioevo al novecento

Dal 2017 l'antica pieve di Santa Maria in Castello è stata al centro di sei campagne di scavi archeologici. Fino all'anno 2019 sono stati a cura del Dipartimento di storia, cultura e civiltà dell'Alma Mater Studiorum, l'università di Bologna, e successivamente, dal 2021 al 2024, dal Dipartimento di cultura e civiltà dell'università di Verona.

Si legge, fra l'altro, in una relazione dell'archeologo Nicola Mancassola, direttore del progetto: "Gli scavi sono stati svolti in accordo con l'Ufficio beni culturali e nuova edilizia di culto della Diocesi di Reggio Emilia e Guastalla e la Parrocchia di Santa Maria Assunta di Toano, con il finanziamento del Comune e dell'associazione onlus Antica Fabbriceria, mentre il restauro delle evidenze archeologiche è stato possibile grazie al contributo economico del Parco nazionale dell'Appennino tosco-emiliano".

Prosegue Mancassola: "Dalla più antica frequentazione del colle ad oggi, lo scavo archeologico ha permesso di portare alla luce solo alcuni piccoli indizi. Si tratta di resti di strutture in legno, di cui rimangono le impronte in negativo (buche e tagli) nella roccia, che rimandano all'età tardo romana e ai primi secoli del medioevo. Successivamente, tra IX e X secolo, accanto alla pieve trovò spazio una vasta area cimiteriale, caratterizzata da tombe antropomorfe con alveolo cefalico, scavate direttamente nella roccia e coperte da grosse lastre di pietra. Una di queste tombe presenta delle caratteristiche del tutto particolari. Si tratta infatti di una sepoltura di armato, contraddistinta dalla presenza di una freccia posta sul fianco destro dell'individuo, mentre le altre armi furono probabilmente asportate in antico, quando la tomba fu riaperta. Da segnalare anche il rinvenimento di un puntale di cintura franco, un reperto assai raro e poco frequente nella Penisola".

Nel mille il cimitero venne abbandonato "e al suo posto - continua il responsabile degli scavi - trovarono spazio le strutture del castello. Gli scavi hanno permesso di individuare alcuni tratti della cinta muraria, di una torre e di alcuni ambienti costruiti a ridosso delle mura. Si tratta del castello di età canossana che difendeva la pieve. Durante il periodo comunale (XIII - XIV secolo) si assistette a significativi interventi da parte dell'autorità cittadina, testimoniata dalla costruzione di una nuova, imponente torre e la sistemazione della cinta muraria con

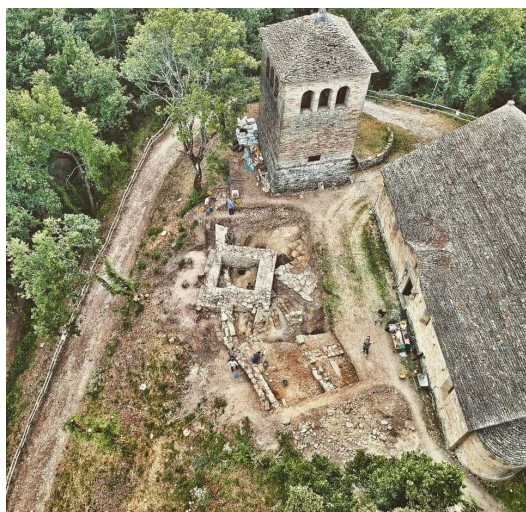

Panoramica dall'alto dell'area della pieve matildica toanese al centro di recenti campagne di scavi



SPECIALISTI NELLA STAMPA

NuovAppennino

società cooperativa sociale

Via Ganapini 19 | **FELINA (RE)**

Tel. 0522 717428 | info@nuovappennino.it

- Scavi e movimento terra
- Fognature
- Asfalti
- Acquedotti e gasdotti
- Costruzioni edili industriali
- Opere idrauliche
- Attraversamenti con macchine spingitubo
- Teleriscaldamento

Sede amministrativa
Via E. Fermi, 1 - Fora - Toano (RE)
T/F +39 0522 806417

Sede legale
Via Morra, 13 - Cavola di Toano (RE)

www.bmscavi.com

Geometra
Cristian Bianchi

+39 348 2575185
c.bianchi@bmscavi.com

B.M. SCAVI
COSTRUIAMO CERTEZZE. DAL 1996.



La base della torre dell'antico castello medievale di Toano

“nuovo cimitero” fu anch'esso dismesso “e sul colle rimase in uso solo la chiesa”. Durante il secondo conflitto mondiale, il giorno 5 agosto dell'anno 1944, fu data alle fiamme dai nazisti, così come attestano pure le tracce archeologiche. Infine, “tra gli anni quaranta e cinquanta del secolo scorso la pieve fu oggetto di un restauro in stile” che le conferì l'attuale fisionomia.

I risultati degli scavi archeologici hanno evidenziato l'importanza del luogo e le grandi potenzialità dei depositi presenti.

“Tappa obbligata sul percorso della Via del Volto Santo - ha scritto inoltre Nicola Mancassola - il sito si configura come un significativo polo di attrazione turistica. Per tali ragioni, in accordo con tutti gli enti coinvolti nel progetto, si è deciso di procedere al restauro della torre di età comunale, così da muovere un primo passo verso la realizzazione di un'area archeologica fruibile ai visitatori”.

La relazione del responsabile del progetto si conclude prospettando nuove ricerche e auspicando il “consolidamento di un processo che prevede interazione e ascolto, con l'obiettivo di generare benefici che vanno dallo sviluppo di nuove competenze e l'acquisizione di nuove idee al miglioramento delle finalità della ricerca e promozione di forme di co-progettazione”.

l'apertura di una porta d'accesso con relativa strada. In età rinascimentale il castello pare ancora in uso, ma a partire dal XVII secolo comincia il suo declino con l'abbandono della torre e la demolizione della cinta muraria”.

Tra il 1800 e il 1900, il terreno in prossimità dell'antico luogo di culto, “dietro le absidi e sul lato che guarda la valle del Secchia”, venne nuovamente dedicato ad area cimiteriale, “come testimoniano le numerose sepolture rinvenute”.

Agli inizi del ventesimo secolo il



Una delle inumazioni scoperte nel corso delle attività archeologiche



In primo piano, uno dei capitelli della pieve in un'immagine restaurata dei primi decenni del secolo scorso

LA SUA PRIMA CITAZIONE IN UN DIPLOMA IMPERIALE DEL 980

La storia della chiesa romanica di Santa Maria Assunta

Si propone di seguito la descrizione storica della pieve toanese, estratta da un testo di Renzo Martinelli, scrittore appassionato di storia locale, scomparso nel 2016.

Chiesa madre di numerose cappelle e figliane con giurisdizione nell'estremità sud-orientale della diocesi di Reggio Emilia... troviamo la prima citazione della pieve in un diploma dell'imperatore Ottone II, datato 14 ottobre 980. Edificata con l'utilizzo di grossi blocchi di arenaria accuratamente squadri e posti in opera con un sottilissimo strato di malta, mostra ancora oggi, nella struttura esterna, la sobria bellezza delle costruzioni romanico-lombarde appenniniche.

Nel periodo dell'incontrastato dominio canossiano furono apportate alla struttura modifiche sostanziali, ben visibili nella parte centrale della facciata e, all'interno, nella decorazione dei capitelli.

L'equidistante interruzione dello zoccolo ai lati del portale lascia supporre che la costruzione sia stata ampliata in epoca successiva e che a tale intervento sia attribuibile anche l'attuale copertura "a capanna", con la riduzione del tetto da quattro a due spioventi.

Non è da escludersi che ciò sia avvenuto nel corso del XV secolo, considerato che il vicario generale del vescovo Pallavicino, in visita pastorale nel 1456, la

trovò "satis ornatam et rehedificatam". Della ristrutturazione "canossiana" restano in facciata elementi nello zoccolo, nelle tracce di lesene e nella finestrella traforata a croce, racchiusa in un cordolo scolpito "a onda di mare", che sovrasta il portale, databili fine XI - inizi XII secolo.

L'interno, solenne nella sua spoglia semplicità, è costituito da tre navate distinte da due ordini di massicce colonne che sostengono archi a tutto sesto e sono sovrastate da capitelli, diversi l'uno dall'altro secondo l'uso del tempo, di notevole valore storico-artistico.

I più ammirati sono i due capitelli centrali. Quello di destra, riccamente lavorato con classicheggianti festoni e foglie d'acanto, presenta nel pulvino mostri che si aggrovigliano nelle code mentre divorano esseri umani, in un simbolismo parenetico tipicamente medievale, mentre quello di sinistra raffigura, con le modalità di un arcaico plasticismo, storie di David (custode dell'arca dell'antica alleanza), aquile che artigliano animali e, nella faccia centrale, la Madonna in trono (arca della nuova alleanza) che tiene in braccio il Bambino.

I semicapitelli presbiteriali, elegantemente scolpiti, recano nel pulvino i caratteristici intrecci "canusini" a due o tre fili racchiusi in cornice.



HELLO

baby and kids

ABBIGLIAMENTO e ACCESSORI
in cotone organico e bambù naturale
0 - 12 ANNI

i Brand in negozio

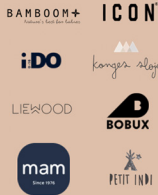

via Radici 32 📍 Cerredolo (Toano)
📞 351 5016568 📷 hello_babyandkids
www.hellobabyandkids.com

IL FORNO



- caffetteria
- torte per eventi
- rinfreschi
- focacce
- pizza
- dolci
- pane

DI CERREDOLO

Forno di Cerredolo di Cossagli Elisabetta
Via Radici, 21 - 42010 - CERREDOLO (RE)
Tel 0522809171|Cell 3287839152|cossagli347@gmail.com



Romoli Graziano S.R.L.

**Vendita e Assistenza Pneumatici
Auto, Moto, Mezzi Agricoli,
Autocarri e Movimento a Terra**

Via Fora 15 42010 Toano (RE)
Tel.0522-818428



Via Crocetta, 1 Loc. QUARA
42010 TOANO (Reggio Emilia)
Tel: 0522 - 808.402 Fax: 0522 - 808.546

www.parmigiano-quara.it
info@latteriaquara.it



Matricola
892
Caseificio



PARMIGIANO REGGIANO



di **Leonardi Milla hair stylist**

Piazza della Libertà 1 Toano
0522 805574 cell 338 3596984



Via E. Fermi, 11 - Fora di Cavola
42010 Toano (RE)
Tel. 0522 1232112
info@ceccati.it - pec: ceccati@sicurezza postale.it

www.ceccati.it

2026: I PAESI DI VOGNO, RIVA, CORNETO E CA' DI GUGLIO

Viaggio nei borghi tra paesaggi, natura, territorio, arte e storia

Con l'edizione 2026 dell'opuscolo prende avvio la rubrica dedicata ai borghi toanesi, un percorso tra memoria, paesaggi e identità locali. Quest'anno vengono presentati i paesi di Vogno, Riva, Corneto e Ca' di Guglio, località che custodiscono storia, tradizioni e testimonianze architettoniche immerse nel verde dell'Appennino reggiano.



Un complesso rurale caratteristico del borgo di Corneto (particolare da fotografia di Luigi Lugari)

CENTRO REVISIONI
AUTO • CAMION • MOTO • RIMORCHIETTI

RIVER CAR

OFFICINA RIPARAZIONE AUTOMEZZI

GOMMISTA
SOCCORSO STRADALE

Via Ponte Secchia, 21 - S. Cassiano - Baiso (RE)
officinarivercarsrl@gmail.com

Tel. 0522 844931 -  +39 389 4855062

CARROZZERIA GHIRARDINI



 0522-805389
 wainer.ghirardini66@gmail.com
 Massa (Toano RE)
 Carrozzeriaghirardini



Carrozzeriaghirardini

Oltre 45 anni di passione e amore nella cura dell'auto



FARMACIA BACCINI

Via Roma, 44 A/B
CAVOLA di TOANO (RE)
tel. 0522.806353
 farm.baccini@gmail.com
Dispensario Quara tel. 0522.808415

si eseguono:
piccole riparazioni, rifacimento bagni, messa a norma impianti gas, installazione e pulizia canne fumarie, caldaie e stufe a pellets, pannelli solari per risparmio energetico, impianti a pavimento e di condizionamento, installazione ed assistenza termostufe e termocamini Carinci, vendita sanitari e arredo bagno
TEL-3391404218

TCS IMPIANTI TERMOIDRAULICI
DI

CAPPUCCI SIMONE
INSTALLAZIONE ED ASSISTENZA

via Codesino 3 42010 Toano R.E

e-mail cappuccisimone@libero.it
cell 339-1404218

tel/fax 0522-805454



Vogno e i suoi insediamenti

<i>Altitudine</i>	585 metri s.l.m.
<i>Distanza da Toano</i>	6,8 chilometri
<i>In auto</i>	10 minuti
<i>A piedi</i>	1 ora e 30 minuti

Vogno conserva il fascino tipico dei borghi toanesi.

San Pietro. Cuore del paese è la chiesa parrocchiale di San Pietro Apostolo, che è il punto di riferimento per la comunità e il luogo simbolo dell'identità locale. È posta in prossimità dell'abitato *Case di Sotto*, in cui vi sono segni di un antico complesso e, all'ingresso del nucleo, un architrave ed un portale dell'ottocento. Il luogo di culto primitivo sorgeva invece in una località diversa da quella attuale, denominata *Chiesa Vecchia*.

L'ancona ceccatesca. All'interno dell'edificio sacro si può fra l'altro ammirare una pregevole ancona dell'intagliatore Domenico Francesco Ceccati, citata la prima volta nell'inventario redatto dal rettore don Pietro Giacomo Bassi il primo dicembre 1690. In passato era collocata all'altare dedicato alla Madonna del Rosario, fino a quando, nel millenovecento, fu trasferita all'altare maggiore. Il 28 settembre 1707 il vescovo Ottavio Picenardi, in visita pastorale, la definì "ben scolpita". La struttura architettonica è arricchita da elementi caratteristici del maestro di Stiano, sia nei soggetti, con mascheroni, volti di angioletti e pendagli di frutta, che nella corposità scultorea.



Immagine colorizzata della chiesa parrocchiale di Vogno, il cui originale fu scattato nel secolo scorso, precisamente nell'anno 1906



Il mulino di Roncaciso, che venne edificato nel millesettecento

La cappellina. Dal centro del paese si può salire, in tre minuti circa a piedi, alla borgata di *Trarì*, in cui si segnalano due portali ottocenteschi in arenaria, con stipiti a capitello e chiave di volta a voluta. Nella piazzetta del borgo si trova inoltre una cappellina dedicata alla Beata Vergine, con ingresso ad arco ogivale in laterizio.

L'opificio. Della parrocchia fa anche parte *Roncaciso*, a circa trentacinque minuti di cammino dalla chiesa, dove si possono osservare alcuni elementi

Produzione e Vendita
PARMIGIANO REGGIANO
BURRO • RICOTTA
PRODOTTI TIPICI LOCALI
CONFEZIONI REGALO



Latteria Sociale La Collina Soc. Coop. Agr.
 42010 Toano (RE)
 Via Generale Reverberi 3/B
 Tel. 0522 805522 - +39 339 5747480
 E-mail: info@latterialacollina.com
www.latterialacollina.com





OCCHIALI DA VISTA - SOLE - LENTI A CONTATTO
VILLA MINOZZO (RE) - TOANO (RE)
www.fotowalz.it



di Marastoni Roberto & C.
 Via San Bartolomeo, 14 int. 2 - 42030 Villa Minozzo (RE)
 Tel. **0522 818146** - Cell. **333 3092699** - amministrazione@eurocarsport.it



Termoidraulica
BOSCHINI GIANLUCA

ASSISTENZA CALDAIE GAS-GASOLIO
STUFE A PELLETS E CALDAIE A LEGNA
PULIZIA E RIFACIMENTO CANNE FUMARIE

chiamata per un preventivo gratuito!

IMPIANTI TERMOIDRAULICI
PANNELLI SOLARI
INSTALLAZIONE E MANUTENZIONE CONDIZIONATORI



cell. 335 325274 - Tel. 0522 805603 (ore pasti)
 Via Repubblica di Montefiorino, 2/1 - TOANO (RE) - g_boschini@libero.it

CAMMINANDO DA PREDOLO



La fontana di Trarì, di cui di recente si è completato il restauro (immagine fotografica di Alessandra Dallari)

Un percorso che da *Predolo di Cerrè Marabino*, all'altezza del lavatoio, con fonte di acqua potabile, conduce a *Vogno*, ha inizio girando a sinistra ed immettendosi nel sentiero denominato *I Prati*. Si abbandona, dopo poche centinaia di metri, la via e si entra, a destra, in una carraia. Si procede lungo una carrozzabile per mezzi agricoli e quindi si devia, con una curva

decisa, lungo un prato in discesa e si raggiunge un torrentello, facilmente guadabile. Si avanza nel bosco fino ad arrivare a campi coltivati e a un castagneto. Si procede a destra e si raggiunge *Trarì*, da dove, deviando a sinistra, si arriva alla meta. La camminata fa parte del sentiero Verabolino, illustrato integralmente nella carta turistica ed escursionistica comunale.

architettonici del passato e l'antico mulino, risalente al diciottesimo secolo. L'opificio, che era alimentato tramite una gora ancora visibile dalle acque del torrente Secchiello, presenta una struttura in pietra e una copertura a quattro falde. L'impianto rimase in funzione fino all'anno 1964.

Comune rurale. Detto anche Ungnum o Ungno, Vogno risulta nominato, con la sua chiesa, in un documento nel 1302. Nel 1315 il comune rurale si articolava nelle borgate di Tradetum (oggi Trarì), Ecclesia (Chiesa) e Castellum (Castello). Di quest'ultimo non sono rimaste strutture visibili. Venne infeudato nella seconda metà del sedicesimo secolo ai conti Thiene, originari di Vicenza (e dal 1560 signori di Scandiano). Alla fine del millesettecento, assieme a Quara, faceva parte del feudo dei conti Sassi Negrelli.



Lo stemma della famiglia Thiene, il cui primo membro risale alla fine del duecento



Paesaggio lungo il sentiero Verabolino, nei pressi di Cerré Marabino (foto di Silvano Sala)

Riva, fra i portali e il mulino

<i>Altitudine</i>	479 metri s.l.m.
<i>Distanza da Toano</i>	8,3 chilometri
<i>In auto</i>	13 minuti
<i>A piedi</i>	1 ora e 40 minuti

Il paese di Riva fa parte della parrocchia di Cavola.

Caseggiato rustico. Nel borgo si evidenzia un caseggiato rustico con caratteristiche quattro-cinquecentesche, con ampio fronte a capanna e tetto a due falde. Nella parte posteriore dell'edificio si nota un portale sopraelevato a mensole convesse, ora ridotto a finestra, attribuibile al quindicesimo secolo.



Riva di Cavola (particolare da fotografia di Giancarlo Mondonico)

Soglie in pietra. In un altro complesso è possibile osservare altri due portali, con architravi triangolari, incisi con una croce e anch'essi riferibili allo stesso periodo.

Il mulino della Ruota. Dal borgo si può scendere, a sud-ovest, al mulino della Ruota, probabilmente realizzato a fine milleottocento. Non è più in attività dalla seconda metà degli anni trenta del secolo scorso. È costituito da un caseggiato in pietra che si sviluppa su diversi livelli. All'interno sono ancora presenti i meccanismi e le attrezzature per la molitura. Poco distante sorge una maestà a capannina con lesene e frontespizio scolpiti.

Framento e frutta. Filippo Re, celebre botanico e agronomo reggiano, visitò, nell'estate del 1800, i borghi toanesi, e citò fra l'altro Riva, unitamente a Cavola e a L'Oca. Il territorio venne da lui ritenuto fertile, con il frumento che rendeva "tra il cinque ed il sei" e "con il numero grande di frutta d'ogni sorte che qui si trova".

A PIEDI DA CERRÈ MARABINO

Dalla chiesa parrocchiale di *Cerrè Marabino* si può raggiungere *Riva*, lungo un tratto del sentiero Verabolino, presente nella carta turistica ed escursionistica toanese. Seguendo i segnavia giallo-verdi, si percorre un tratto a mezza costa che si snoda su terreno calanchivo. Si avanza, in discesa, nel bosco, fino a raggiungere la località *Ca' del Vento*. Lì si devia a destra, imboccando una stradina sterrata che conduce al rudere di *Santa Fede*. Poi si riprende a scendere fino al mulino della Ruota. Da quel punto il sentiero risale verso l'arrivo.



Il paese di Riva visto da Santa Fede

Il calendario degli eventi

MAGGIO

1 venerdì ⌚ 9.30

**BENEDIZIONE AUTO
E MEZZI AGRICOLI**

festa paesana
Massa



2 sabato

**GIOCHI DI
ALTRI TEMPI**

ricordando Giò
Toano



3 domenica

**SAGRA DEL FUNGO
PRUGNOLO**

Forum
Cavola



10 domenica ⌚ 10.30

**PRESENTAZIONE
LETTERARIA**

Quarta Dimensione
Cavola



17 domenica

**ERBE SPONTANEE: DALLA
NATURA AL PIATTO**

passeggiata nel verde
Corneto



24 domenica

CAMMINATA DELLA SALUTE

*in collaborazione con la Lega italiana
per la lotta contro i tumori*

Quara

24 domenica ⌚ 10.30

PRESENTAZIONE LETTERARIA

Quarta Dimensione
Cavola

30 sabato ⌚ 7.00

**TRADIZIONALE
PELEGRINAGGIO**

*al santuario di
San Pellegrino in Alpe*
Toano - San Pellegrino



30-31 sabato, domenica

**CAMPIONATO ITALIANO
DI BOCCIA**

su strada individuale
Vogno



GIUGNO

2 domenica

**CONSEGNA
DELLA COSTITUZIONE**

ai neo diciottenni
Toano



6 sabato

LE ERBE DEL DOLO

Antico mulino sul Dolo
Macognano



7 domenica

PRESENTAZIONE LETTERARIA

*Guglielmo Mattioli, una vita
dedicata alla musica, con esecuzione
di brani del musicista*

Cavola

14 domenica

SENTIERI COMUNI

*camminata
non competitiva*

Corneto



21 domenica

FESTA DELLA CROCE ROSSA

Toano

21 domenica

**SAGRA
PAESANA**

Corneto



27 sabato

RICKY DAY

serata in ricordo al forum

Cavola



**27-28 sabato 🕒 18.00,
domenica 🕒 16.00**

**44° FESTIVAL
DELL'APPENNINO REGGIANO**

*rassegna nazionale
di canto corale alla Pieve*

Toano



28 domenica

**SAGRA
DI SAN PIETRO**

Vogno



LUGLIO

4 sabato

CONCERTO

*con complesso musicale,
cover dei Nomadi*

Manno



4-5 sabato, domenica

**ADUNATA PROVINCIALE
DEGLI ALPINI**

Toano e Corneto

**dal 5 domenica
al 12 domenica**

**CAMPO ESTIVO DELLA
PROTEZIONE CIVILE**

*per ragazzi e ragazze
dai 10 ai 14 anni*

Corneto



10 venerdì

**FESTA DEL
CENTRO ERICA**

Cavola



11-12 sabato, domenica

**RADUNO CAMION
AUTOTUNING - FAST PULLING**

campo volo

Cavola

12 domenica

**MERCATO
STRAORDINARIO**

Toano



16 giovedì

**I GIOVEDÌ
DEL CAVOLA FORUM**

serata d'intrattenimento

Cavola



16 giovedì 🕒 21.00

**CINEMA
ALL'APERTO**

oratorio

Toano



**17-18-19 venerdì, sabato,
domenica**

BEER MUSIC FESTIVAL
Cerredolo



18 sabato

**FESTA
DEGLI ALPINI**
Cavola



19 domenica

**MERCATINO
DELL'USATO**
Corneto



19 domenica 🌻 17.00

PAROLE E MUSICA
riflessioni e concerto alla Pieve
Toano



23 giovedì

**I GIOVEDÌ DEL
CAVOLA FORUM**
serata d'intrattenimento
Cavola



25-26 sabato, domenica

SAGRA DEL TORTELLO
CERELIANO
Cerrè Marabino

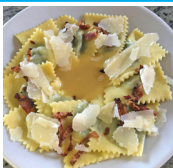

**25-26 sabato 🌻 18.00,
domenica 🌻 16.00**

TOÀN FESTIVAL
*concerti, incontri e giovani talenti
internazionali alla Pieve*
Toano

28 martedì

PAELLA IN PIAZZA
serata gastronomica
Toano



30 giovedì

**I GIOVEDÌ
DEL CAVOLA FORUM**
serata d'intrattenimento
Cavola



30 giovedì 🌻 21.00

CINEMA ALL'APERTO
oratorio
Toano



**dal 31 venerdì (fino a
domenica 2 agosto)**

FESTA D'ESTATE
Quara



AGOSTO

1 sabato

FESTA DELLA TREBBIATURA
Cavola forum
Cavola

**1-2 sabato,
domenica**

FESTA D'ESTATE
Quara



2 domenica

**FESTA DELLA MADONNA
DEI PREVEDELLI**
Monzone

2 domenica 🌸 17.00

PAROLE E MUSICA

meditazione e concerto alla Pieve

Toano

5 mercoledì

I MISTERI VIVENTI

*oratorio della
Madonna della Neve*

Cavola



6 giovedì

I GIOVEDÌ DEL CAVOLA FORUM

serata d'intrattenimento

Cavola

6 giovedì

**NESSUN
DORMA**

spettacolo teatrale

Cerredolo



**8-9 sabato,
domenica**

**MEET
FESTIVAL**

Corneto



**10-11-12 lunedì, martedì,
mercoledì**

BLACK OUT PARTY

Toano



14 venerdì 🌸 6.00

SEI ALLE SEI

*camminata
non competitiva*

Massa - Ca' di Guglio

- Veneseto



15 sabato 🌸 17.00

SAGRA DI SANTA MARIA ASSUNTA

Pieve

Toano

15 sabato 🌸 20.30

SAGRA PAESANA

Quara



16 domenica

**SAGRA
DI SAN ROCCO**

Monzone



16 domenica 🌸 17.00

PAROLE E MUSICA

meditazione e concerto alla Pieve

Toano

22 sabato

ORIENTEERING

*attività pomeridiana
per bambini e ragazzi*

Manno



27 giovedì 🌸 17.00

**FESTA
DEGLI ALPINI**

fontana degli alpini

Cavola



SETTEMBRE

5-6 sabato, domenica

A TUTTA RANDA
*competizione in discesa
delle carrette*
Cavola



8 martedì

SAGRA PAESANA
Stiano



13 domenica

**CACCIA AL TESORO
AUTOMOBILISTICA**
territorio comunale



20 domenica 🕒 16.30

SAGRA PAESANA
Lupazzo



26 sabato

**CAMMINATA
NOTTURNA**
Cerrè Marabino



OTTOBRE

4 domenica

**SAGRA
PAESANA**
Massa



4 domenica

MONASTERI APERTI
*apertura pomeridiana della Pieve,
con attività*
Toano

11 domenica 🕒 10.00

**COMMEMORAZIONE
DELL'ECCIDIO**
Manno



11 domenica

MONASTERI APERTI
*apertura pomeridiana della Pieve,
con attività*
Toano

NOVEMBRE

8 domenica

**FESTA
DEL TARTUFO**
Cavola



8 domenica 🕒 10.30

**RIEVOCAZIONE
DI SAN MARTINO**
chiesa parrocchiale
Corneto



11 mercoledì

**TRADIZIONALE CENA
DI SAN MARTINO**
Corneto



15 domenica

FESTA DEL TARTUFO
Cavola



DICEMBRE

6 domenica

**MERCATINI
DI NATALE**
Cerredolo



8 Martedì 🕒 **16.00**

**CONCERTO
DI NATALE**
Toano



13 domenica

MERCATINI DI NATALE
Toano



dal 21 domenica

PRESEPI SOTTO IL CAMPANILE
Corneto

24 giovedì

**ARRIVO DI
BABBO NATALE**
Toano



GLI INCONTRI DEL MARTEDÌ



Escluso il mese di agosto, tutti i martedì pomeriggio, dalle 15.00 alle 16.30 (orario invernale) e dalle 16.00 alle 17.30 (orario estivo), nell'oratorio di Toano - Centro di socialità, si tengono incontri pubblici alla presenza di esperti di settore.



NUMERI E INFORMAZIONI UTILI

- Comune di Toano** 0522 805110
- Iat Appennino Reggiano** 0522 810430
- Carabinieri** (stazione di Toano) 0522 805116
- Polizia locale** 0522 610218
- Croce rossa** (sede di Toano) 0522 805519
- Avis** (sede di Toano) 338 6153248
- Farmacia S. Teresa di Toano** 0522 805118
- Farmacia Mazzini di Cerredolo** 0522 809127
- Farmacia Baccini di Cavola** 0522 806353
- Dispensario di Quara** 0522 808415
- Servizio di continuità assistenziale** (guardia medica) 0522 290001
- Emil Banca di Cavola** 0522 806611
- Emil Banca di Toano** 0522 805580
- Banco Bpm di Cerredolo** 0522 611064
- Unicredit di Cerredolo** 0522 809126
- Unicredit di Toano** 0522 805459
- Credem di Toano** 0522 802078
- Ast servizio idrico integrato** 0522 1845189

ALPINI CAVOLA

Ezio Campani 335 6668444
eziocampani62@gmail.com

ALPINI CERREDOLO

Vincenzo Zanotti 333 2678273

ALPINI CORNETO

Efrem Bianchi 348 2267666

ALPINI QUARA E COSTABONA

Paolo Costi 340 9232582

ALPINI TOANO

Uldino Giansoldati 347 3016054
uldino.giansoldati@libero.it

ANPI TOANO

Emanuela Bonicelli 339 6788495
bonicelliemanuela@gmail.com

APPENNINO VOLLEY TEAM

Roberto Zanini 348 7100305
appenninovolleyteam2011@gmail.com

ASD LUPI DEL CUSNA

William Filippi 347 9753194
willicri@libero.it

ASSESSORATO ALLA CULTURA

Giada Pe' 347 1037682
giada.pe@comune.toano.re.it

ASSOCIAZIONE DON MAURIZIO

BOCEDI - CORNETO
Efrem Bianchi 348 2267666

AVIO CLUB

Cristian Bianchi 348 2575185
c.bianchi@bmscavi.com

BANDA DI CAVOLA

Marina Caselli 333 8607804
bandadicavola@libero.it

CACCIATORI

Giuliano Pugnaghi 339 1404443 - 329 6915281
giulianopugna@gmail.com

CENTRO STUDI I CECCATI - CORNETO

Giuseppe Lombardi 339 4153338
lomba.giuseppe48@gmail.com

CERREDOLESE CALCIO

Corrado Guidetti 348 7608468

CROCE ROSSA - COMITATO LOCALE

Dante Bianchi 338 4383068
dante.bianchi@emiliaromagna.cri.it

FRA LA SECCHIA E IL DOLO

Michele Lombardi 389 4967577
mikylombardi@yahoo.it
Giovanni Ghirardini 348 6560897
fralasecchiaieldolo@gmail.com

GUARDIE GIURATE ECOLOGICHE

VOLONTARIE - GGEV
Lorena Lugari 338 1354919
info@ggev.re.it - lorena.lugari@virgilio.it

I FALCHI DEL GIGANTE

Luciano Mandreoli 331 9112823

IL VERABOLINO - CERRÈ MARABINO

Silvia Guerri 338 9957011
silviaguerri@live.it

ORATORIO E PARROCCHIA TOANO

Don Giuseppe Lusuardi 339 6012725
parrocchiatoano@gmail.com

PLASTIC FREE

Daniele Manini 345 6185625
milena.maioli@plasticfreeonlus.it
plasticfreereggioemilia@gmail.com

PRO LOCO CAVOLA

Elia Corbelli 328 5685165
info@cavola.it

PRO LOCO CERREDOLO

Claudio Martelli - Davide Mucci 335 7220530

PRO LOCO MANNO

Iris Ruggi 338 3592555
Anna Gualtieri 339 8281814
prolocomanno@gmail.com
irisruggi1208@gmail.com

PRO LOCO MASSA

Gianni Lombardi 331 6481962 - glsg@libero.it

PRO LOCO MONZONE

Simone Bacchi 342 6308799
Giorgio Spadazzi 339 4861645
spadazzi76@gmail.com

PRO LOCO QUARA

Angelo Filippi 339 5231761
Margherita Ruffaldi 339 2812276
margheritaruffaldi@libero.it

PRO LOCO TOANESE

Wainer Cappucci 333 5969426

PRO LOCO TOANO

Giacomo Ceresoli 377 2381629
prolocotoano@cgmail.com

PRO LOCO VOGNO

Guido Filippi 348 7457286
valescalabrini@gmail.com
roccat.augusto@gmail.com

PROTEZIONE CIVILE CAVOLA

Ezio Campani 335 6668444
eziocampani62@gmail.com

**PROTEZIONE CIVILE VALSECCHIA
(CERREDOLO E CORNETO)**

Claudio Incerti 339 5383390
incertclaudio@gmail.com

QUARTA DIMENSIONE - CAVOLA

Paola Belli 339 7200244
quartadimens@gmail.com

RUZZOLA TOANO

Giuliano Ferrarini 339 4381255
giuly.bond61@gmail.com

RUZZOLONE CAVOLA

Giuseppe Tosi 391 1306035
giuseppetosi441@gmail.com

TENNIS CLUB CAVOLA

Michele Scalabrini 348 8293287
cavolatennisclub@gmail.com



Azienda Speciale Toano

CELEBRATA CON GLI STUDENTI LA GIORNATA DELL'ACQUA Educazione, comunità e un futuro sostenibile

È sempre costante la collaborazione dell'Azienda Speciale Toano con le scuole del territorio per la valorizzazione della risorsa acqua.

Anche quest'anno AST ha lanciato un progetto sul risparmio idrico. Il lavoro è stato eseguito dalla scuola secondaria di primo grado di Toano ed è stato presentato in occasione della giornata mondiale dell'acqua. Si riporta di seguito la cronaca dell'evento.



Quello tra Toano e l'acqua è un rapporto antico, che va oltre il valore vitale di questa risorsa e abbraccia dimensioni storiche, culturali ed economiche.

Per questo ogni anno il territorio celebra la Giornata Internazionale dell'Acqua, promossa dall'Azienda Speciale Toano (AST) in collaborazione con il Comune e le scuole locali. Da oltre sessant'anni, AST rappresenta una realtà rimasta tra le poche nel suo genere, che cura direttamente a livello comunale l'intero ciclo idrico ed è interamente controllata dal Comune di Toano (maggiori informazioni su www.acquatoano.it).

Nello scorso mese di marzo si è svolta l'edizione 2026 della manifestazione; momento conclusivo di un percorso educativo già avviato a settembre 2025. Gli studenti delle scuole toanesi sono stati coinvolti con incontri dedicati ai consumi idrici e alla sostenibilità, con attività pratiche e momenti di approfondimento.

A raccontare il percorso sono il presidente, Davide Giansoldati e la vicepresidente di AST, Eva Benassi: "Con l'aiuto della professoressa Tincani, ai ragazzi abbiamo richiesto di rispondere a semplici test relativi ai consumi e a cui hanno dimostrato grande interesse. Hanno poi effettuato misurazioni anche a casa, partendo dalle loro abitudini quotidiane come lavarsi le mani, fare la lavatrice: un'attività utile anche per ripassare le unità di misura e fare calcoli. A seguito delle misurazioni e confrontandosi tra loro, hanno poi riflettuto su quali potessero essere le azioni antispreco a cui sono seguiti cartelloni con consigli per il risparmio idrico. Un alunno, ad esempio, ha raccontato che ora utilizza il cronometro mentre fa la doccia". Grazie alla collaborazione con il vivaio Nord Est di Toano, sono stati inoltre forniti alcuni contenitori graduati, da 20 a 160 litri, per mostrare concretamente i volumi d'acqua di cui si era parlato durante gli incontri. Un'esperienza resa ancora più significativa dalla visita al serbatoio di Toano, guidati dal presidente Giansoldati e dal fontaniere Yuri Mazzetti: "Abbiamo spiegato ai ragazzi che i nostri serbatoi hanno una capacità di un milione di litri e ne sono rimasti molto colpiti. Qualcuno di loro molto simpaticamente ha addirittura mostrato interesse per un futuro impiego in AST. Si sono dimostrati anche molto creativi: insieme agli insegnanti hanno proposto uno sketch teatrale-musicale, immaginando il dialogo tra due orsi polari alle prese con le conseguenze del cambiamento climatico e lo scioglimento dei ghiacci. Sono stati davvero momenti molto belli. Ci hanno fatto davvero emozionare".

Alla giornata hanno partecipato anche il sindaco di Toano, Leonardo Perugi, la direttrice di AST, Roberta Filippi, Fabiana Bruschi e Andrea Anselmi dell'APS Chili 5 di sale e la dirigente scolastica Morena Bizzarri, la quale ha sottolineato il valore e la responsabilità di vivere in un territorio ricco di sorgenti e corsi d'acqua, capaci di garantire un approvvigionamento abbondante e di qualità.

"È stata un'iniziativa molto significativa - ha commentato il sindaco Perugi - sia per il valore unico rappresentato da AST, patrimonio fondamentale della nostra comunità, sia per il ruolo che l'acqua ha avuto e continua ad avere nella storia e nell'ambiente del nostro territorio. Toano è circondato da corsi d'acqua come il Secchia, il Secchiello e il Dolo, e in località Quara erano attive e note sorgenti termali già in epoca romana. Trasmettere queste conoscenze ai più giovani è fondamentale, così come far comprendere che l'acqua è una risorsa preziosa, troppo spesso data per scontata ma tutt'altro che infinita".

AST ringrazia "tutti coloro che hanno collaborato per la realizzazione di questa giornata; ogni goccia vale".

SUPERMINIMARKET

LA BOTTEGHINA

Specialità SALUMI e FORMAGGI

C.so Trieste 29/a - Toano (RE)

e-mail: labotteghinaditoano@gmail.com

cell. 377 3858854

Paolo Lazzaro Capanni

1921



**CENT'ANNI FA
IN APPENNINO**

Cronache e avvenimenti
della montagna reggiana

DISPONIBILE NELLE EDICOLE
DI CASTELNOVO MONTI
E NELLA LIBRERIA BIZZOCCHI
DI REGGIO EMILIA

G.A.M. VIAGGI

NOLEGGIO PULLMAN GRAN TURISMO



**PULMINI • AUTO CON E SENZA CONDUCENTE
E FURGONI TRASPORTO MERCE**

Sede di FORA DI CAVOLA - Toano (RE)

Via E. Fermi, 1/A - Tel. 0522 806560

Sede di SCANDIANO (RE) - Via F.lli Rosselli 18/A

info@gamtrasporti.it - www.gamviaggi.it

Via Mercato 4/A
Cerreddolo (RE)
Tel. 0522 716049
Cell. 340 7199175



TERMIDRAULICA
ZANOTTI SNC

info@termoidraulicazanotti.it
www.termoidraulicazanotti.it



Impianti termo-sanitari - Nuove tecnologie del calore
Specialisti del risparmio energetico - Condizionamento
Arredo bagno e accessori

**CONSORZI
AGRARI
D'ITALIA**

DOMENICO MANDREOLI

Agente di Zona

Agenzia di Cerredolo

Via Radici, 24 • 42010 Toano (RE)

• Tel. +39 0522 809118 • M. +39 339 8009853

• mandreolidomenico@yahoo.it • cerredolo@consorziagrariitalia.it

Corneto, la terra dei Ceccati

Altitudine

586 metri s.l.m.

Distanza da Toano

5,5 chilometri

In auto

10 minuti

A piedi

1 ora e 11 minuti

Corneto vive ai piedi della svettante torre campanaria, realizzata nella seconda metà del seicento da Antonio Ceccati, componente della nota famiglia di artisti del legno e della pietra del vicino borgo di Stiano, che fa parte della stessa parrocchia cornetana.

La chiesa. L'attigua chiesa di San Martino fu ricostruita nel 1620, come attesta la data incisa in una pietra angolare dell'edificio sacro.

Il portale maggiore, in pietra arenaria, con ornati di ispirazione classica ed edicola sovrastante, consistente in una nicchia a frontespizio arcato, fu ultimato dallo stesso Ceccati nel 1655. Altre opere ceccatesche sono presenti all'interno del luogo di culto, fra cui la vasca e la colonna del fonte battesimale, in arenaria, e l'ancona della Beata Vergine del Rosario, entrambe eseguite da Michele Vignaroli, di cui Domenico Francesco Ceccati, figlio di Antonio,

il principale esponente artistico della famiglia, era lo zio.

Il centro studi. Il centro studi "I Ceccati", inaugurato il 14 agosto 2005, accoglie una mostra fotografica permanente dedicata alle opere degli omonimi artisti, che operarono dalla fine del millecinquecento alla metà del millesettecento. È fra l'altro esposta una cimasa in legno di noce, appartenente a un arredo sacro andato perduto, attribuita allo stesso Antonio Ceccati.



Lo svettante campanile di Corneto, opera di Antonio Ceccati (foto di Luigi Lugari)



Un angolo del centro studi "I Ceccati", aperto una ventina d'anni fa



Marazzi

ALEX
COSTRUZIONI

cell. 331 4907640

email: smarazz77@gmail.com
Villa Minozzo (RE)

- nuove costruzioni
- ristrutturazioni chiavi in mano
- rifacimento tetti
- carpenteria
- sopralluogo e preventivi gratuiti



BAR KAPPADUE GELATERIA



IMMAGINECOSTI.COM

Ditta KAPPADUE s.n.c. di Cappucci L. e Monti
Via. Conte Sasso n° 34 QUARA DI TOANO (RE)
Tel. 0522 808117

COSTI PATRIZIA



TABACCHERIA - CARTOLERIA - EDICOLA
ARTICOLI DA REGALO - PROFUMERIA

Corso Trieste, 40 /B - Toano (RE)
Tel. 0522 805029

www.studiocanovi.com

studio CANOVI

Commercialisti - Servizi aziendali



Da oltre 40 anni al servizio delle imprese

Sede di Castelnovo ne'Monti

Via G. Micheli, 48/B

Ufficio fiscale:
tel. 0522.812275
castelnovo@studiocanovi.com

Ufficio paghe:
tel. 0522.611206
paghe@studiocanovi.com

Sede di Villa Minozzo

Piazza Amendola, 15
tel. 0522.801229
villa@studiocanovi.com

Sede di Cavola
Via Roma, 40
Tel. 0522.806481

Sede di Reggio Emilia

Via Livatino, 9
tel. 0522.920229
reggio@studiocanovi.com



CENTRO DI
FORMAZIONE
AiFOS

IL SENTIERO DEGLI ARTISTI

Il sentiero degli artisti Ceccati ha come punto di partenza e di arrivo il paese di *Corneto*. Dalla chiesa di San Martino ci si avvia verso Toano e, dopo un tratto di strada comunale, si gira a sinistra su una stradina asfaltata che conduce in località *Montecroce* e quindi a *Manno*. Lasciato l'antico borgo si sale, lungo il sentiero Matilde del Cai tra boschi di quercia e castagneti, fino alla millenaria pieve di *Toano*. Dalla chiesa toanese si ridiscende nel bosco fino all'incrocio con la strada che conduce allo stesso Manno, si gira poi a sinistra, sempre seguendo il sentiero Matilde, che si abbandona poco più avanti quando quest'ultimo si inoltra a destra nella selva. Si prosegue sulla stradina asfaltata, passando in località *Il Gaggiolo*, da cui si domina la vallata del fiume Secchia, fino ad arrivare al borgo di Stiano, la patria della famiglia Ceccati.



L'oratorio della Madonna della Neve, con opere dei Ceccati di Stiano (fotografia di Alfredo Bonmezzadri)

Scendendo a valle, si riprende il sentiero Matilde e si svolta a sinistra lungo una carrareccia che conduce a *Cavola*, passando per il fosso de *L'Oca*, nelle cui vicinanze c'è un antico mulino, all'interno della vegetazione. Da Cavola si risale fino all'oratorio della Madonna della Neve e si procede a ritroso fino a Stiano. Si svolta a sinistra per rientrare a Corneto.

Bel bestiame e buoni pascoli. “Nel ritorno son passato per Corneto di 118 abitanti”, scrisse Filippo Re nell'anno 1800, che elogiò il paese per la “bellezza dei bestiami” e la “bontà dei pascoli”. Ancora oggi la zona conserva la sua radicata identità rurale. Custodisce e tramanda le antiche tradizioni, ma dimostra anche la capacità di rinnovare il proprio modello agricolo con uno sguardo costante al futuro, in particolare nella produzione del formaggio grana.



Particolare del museo dedicato all'attività casearia (foto di Rosa Palumbo)

Il museo del reggiano. L'ex caseificio di Corneto, dismesso negli anni settanta, è stato trasformato, per iniziativa privata, in un museo dedicato principalmente alla storia del parmigiano reggiano, ma anche alle attività casearie in generale, con strumenti di lavoro, pubblicazioni, materiali pubblicitari, fotografie, cartoline, registri contabili, documenti ufficiali ed altro. Presenti infine altre “testimonianze” riguardanti il mondo agricolo e il settore agroalimentare.

Fabio Yili Acconciature

**Manicure
Decorazione unghie**

Via S. Michele, 3/C - Cavola di Toano (RE)
telefonare per appuntamento allo **0522.806149**



Studio Tecnico
BENASSI - CASTAGNI - LEANDRI

*PROGETTAZIONE CIVILE E AGRICOLA,
TOPOGRAFIA, CATASTO E SUCCESSIONI.*

Via Corso Trieste n.17 - 42010 TOANO (RE)
Tel e Fax 0522 805178
studio.castagni@gmail.com

Arredamenti Nannetti



**PALAGANO
0536.961562
CERREDOLO
0522.1232298
LAMA MOCOCCO
0536.44035**

Angolidicasa

di Valentina Casoni

- IDEE REGALO**  327 7608023
- BIANCHERIA E
ARTICOLI
PER LA CASA**  angolidicasa__
-  www.angolidicasa.it
- CANDELE E
PROFUMATORI**  via del Mercato 2/A
Cerreddo di Toano (RE)

m a c e l l e r i a



di Bazzoni Mattia
VIA RADICI, 18 . CERREDOLO . TOANO (RE)
Specialità salumi di produzione propria
cell. +39 339.8596697



Massi

CASTELLANI MASSIMO

Via Frate di Sopra n. 2 Toano (RE) 42010
cell. 320 1787873

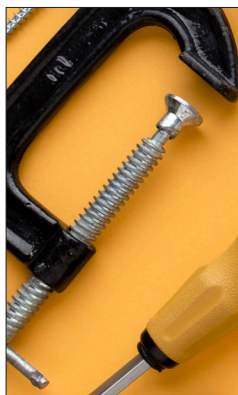

AUTOTRASPORTI MATERIALI EDILI FERRAMENTA



Via dei Maggi, 1 - 42030 Costabona RE
Tel. 0522 808317 - Cell. 335 231141
e-mail: bonicelliedilizia@libero.it

Ca' di Guglio, respiro medievale

<i>Altitudine</i>	778 metri s.l.m.
<i>Distanza da Toano</i>	1,2 chilometri
<i>In auto</i>	2 minuti
<i>A piedi</i>	16 minuti

Il borgo di Ca' di Guglio conserva inalterati alcuni caratteri che attestano le sue antiche origini, quali pietre squadrate, angolari rifiniti, capitelli, conci, stemmi e portali in arenaria, finestre archivoltate, finestrelle lobate, logge, balconcini.

La corte. La corte rurale della famiglia Boschini, che risale al sedicesimo-diciassettesimo secolo, è considerata dagli esperti di notevole valore architettonico. È il risultato di una



Il borgo di Ca' di Guglio (fotografia di Edda Venturelli)

VARIANTI ESCURSIONISTICHE

Ca' di Guglio è inserito nella rete sentieristica grazie alle varianti presenti lungo il sentiero della Resistenza, che è illustrato nella sua totalità sulla carta turistico-escursionistica comunale.

Partendo da *Massa* si arriva a *Bargio* e si scende fino al mulino di *Massa*. Dall'opificio si risale a *Veneseto* e infine a *Ca' di Guglio*. In alternativa, dalla torre di *Massa*, sul tracciato principale, ci si avvia lungo lo spartiacque tra le valli del fiume *Secchia* e del torrente *Dolo*, godendo per un lungo tratto di un magnifico panorama a trecentosessanta gradi. Si arriva nei pressi di *Toano*, passando dal poggio di *Fegruzzo*, e poi si imbecca la variante per



La torre di Massa (foto di Luciano Spadazzi)

Ca' di Guglio. Dal paese si può subito risalire sul tracciato principale, oppure transitare per il sentiero che porta a *Ca' di Bonci* e poi a *Toano*.



Cav. Silvio Scalabrini
da oltre 60 anni

PAVIMENTAZIONI INDUSTRIALI E RESINE
EDILIZIA AGRICOLA ED INDUSTRIALE
CALCESTRUZZI DRENANTI
AREE CORTILIVE DECORATIVE
DISATTIVATI - AUTOBLOCCANTI

Via Roma 9 | 42010 CAVOLA | REGGIO EMILIA
Tel. **0522-711937** | info@difloor.it www.difloor.it

A.B.P.

Antico Bar Posta

di Battani Giorgio
Corso Trieste, 44 • Toano (RE)
Tel. 0522 805494
www.anticobarposta.it

bar... caffè...
gelateria...
pizza...
(tutto di produzione propria)

RICARICHE TELEFONICHE

SERVIZIO

SuperEnalotto



Ruffaldi



ORTOFRUTTA



PIANTE & FIORI
COMPOSIZIONI FLOREALI

via Radici 22/a - Cerredolo di Toano (RE)
tel. 339 8123588

TERMIDRAULICA www.boschinigreen.it
boschinigreentechnology
S.R.L.



Ferramenta,
Materiale Edile, Idraulico ed Elettrico
Impianti a Risparmio Energetico
Mostra Stufe, Caldaie e Camini
Rifacimento e Pulizia Canne fumarie
Biomassa - Legna e Pellet - Pannelli Solari
Ristrutturazione Bagni



BAISO (RE) Via Ponte Secchia, 1 | Tel. **0522 809124** | Cell. **339 6484287**
Cell. **334 3343208** | risparmioenergetico@boschinigreen.it

TOANO (RE) Via Repubblica di Montefiorino, 7 | Tel. **0522 805370**
commerciale@boschinigreen.it



La corte della famiglia Boschini (fotografia di Edda Venturelli)

zione, tra cui una torretta colombaia. A lato della strada per Toano si può anche notare una maestà dedicata alla Beata Vergine.

Lo scultore. Nel borgo, il 21 maggio 1665, nacque Michele Vignaroli, scultore del legno e della pietra, figlio del capitano Francesco (di Barnabè) e di Maria Giovanna Ceccati, figlia di Antonio. Fece parte a tutti gli effetti della famiglia artistica ceccatesca e realizzò diverse opere di rilievo, sia sotto la guida dello zio Domenico Francesco Ceccati che in modo autonomo, evidenziando uno stile raffinato ed originale ed un'innata abilità. Si spengerà in un periodo successivo al 1733.

Il toponimo. Il nome del paese pare sia una deformazione dell'originale Galliulo, toponimo che compare, per la prima volta in fonti scritte, nell'anno 1059. Una località detta Cagullo è poi citata come dipendente dal Comune di Toano nel Liber Focorum del territorio di Reggio Emilia, redatto nell'anno 1315.

progressiva evoluzione che ha trasformato il suo primo impianto, di carattere medievale.

L'oratorio. All'ingresso del paese si erge l'oratorio di San Marco, realizzato nel 1730. Venne lesionato, negli anni venti del secolo scorso, da un evento sismico e fu ricostruito nel 1951.

La maestà. Altri fabbricati meritano particolare atten-

La Via matildica del Volto santo

Toano è una tappa fondamentale della Via matildica del Volto santo, un antico cammino di fede che collega Mantova a Lucca. Ripercorre anche i luoghi visitati dalla grancontessa Matilde di Canossa durante i suoi viaggi da Lombardia ed Emilia verso la Toscana. Il territorio toanese è attraversato da due tratti di questo itinerario, quello che dal castello delle Carpinete porta alla pieve di Santa Maria Assunta e quello che dalla stessa chiesa medioevale raggiunge le sorgenti di Quara e prosegue nel villaminozzese. Si tratta di un percorso, che corrisponde in gran parte al sentiero del Cai (con sigla SM), da intraprendere a piedi, ma che in molti punti può essere anche affrontato in bici da montagna o a cavallo. La segnaletica è costituita da segni rossi-bianchi-rossi a vernice e da alcuni cippi in arenaria, con il simbolo del cammino, una M, una V e una S stilizzate, che formano un volto umano.



Uno dei cippi che indicano il percorso storico canossano

Cosa facciamo...

Siamo attivi a Toano da oltre 30 anni.

Dal 1988 non abbiamo mai smesso di essere al vostro fianco: nel **SOCCORSO SANITARIO**, nelle **EMERGENZE**, ma anche nella quotidianità, siamo molto di più di un'ambulanza a sirene spiegate.



TRASPORTI SANITARI PRIVATI

Il servizio prevede accompagnamento e trasporto di chi ha necessità verso/da le strutture sanitarie, per visite, esami e ricoveri.

Gli automezzi sono predisposti in base alle necessità dei pazienti. Gli stessi sono garantiti anche per le lunghe percorrenze, fuori provincia, regione o nazione.

Prenota al numero 1520, h24, 7 giorni su 7



ASSISTENZE AD EVENTI

sportivi, feste e manifestazioni
con ambulanza e/o equipaggi appiedati



CORSI DI FORMAZIONE

alla popolazione e alle aziende: in tema di rianimazione cardiopolmonare e uso defibrillatore, primo soccorso (decreto 81/2008) e manovre salvavita

Per informazioni **0522/805519**, toano@cri.it
lasciando i propri recapiti e le informazioni relative al tipo di servizio che si desidera richiedere.



5  mille

CODICE FISCALE
02606120356

Sostieni le attività della Croce Rossa Italiana
nel tuo territorio grazie al 5x1000
A te non costa nulla, per noi vale molto



Croce Rossa Italiana
Comitato di Toano

TRA ATTIVITÀ LETTERARIE, MUSICALI E NOTIZIE DI CRONACA

Accadde nel corso dell'anno 1919

Di seguito si riportano alcuni fatti avvenuti durante l'anno 1919. Le notizie d'epoca sono tratte dal libro Cent'anni fa in Appennino.

Di nuovo musica. A Cavola riprese l'attività musicale del corpo bandistico, sospesa da alcuni anni a seguito della prima guerra mondiale, sotto la guida del diligente e dinamico maestro Enea Baroni. La sua direzione, però, s'interromperà bruscamente con l'improvvisa scomparsa dell'uomo, che avverrà il 14 giugno 1920.

Nuova chiesa. Si manifestò in modo evidente la necessità di edificare per il paese di *Cerredolo* una nuova chiesa parrocchiale. I lavori di costruzione inizieranno l'anno



Un corpo bandistico d'epoca, composto da uomini di tutte le età



Nacque una biblioteca aperta all'intera popolazione

seguito, in località *Pian del Pergolazzo*, e si concluderanno nell'anno 1924.

L'ingresso del parroco. Don Marcellino Beretti, originario di Migliara, in comune di Casina, classe 1876, fu nominato parroco di *Cavola*, dove presterà il suo servizio sacerdotale fino alla scomparsa, in data 5 maggio 1947.

Morì in prigionia. Il 7 gennaio si spense in prigionia il fante Alberto Ferrarini, che sarà sepolto nel cimitero di guerra di Laminowice, in Slesia, nell'attuale Polonia. Era nato il 26 maggio del 1898.

Voglia di leggere. In aprile si aprì a *Toano* una biblioteca popolare per stimolare la lettura che, assieme alla scrittura, stava emergendo come una esigenza fondamentale tra la gente, anche a seguito delle esperienze di disagio dei soldati impegnati al fronte e delle rispettive famiglie che, nelle situazioni di scarsa alfabetizzazione o di analfabetismo, si erano trovati in difficoltà nel comunicare tra di loro.

Edicola J&A Anna



Via Radici, 20/B,
Ceredolo - RE
Tel. 340 139 1125

OMAR CASTAGNEDOLI

MACELLERIA - SALUMERIA



Allevamento Bovini Razza Piemontese

www.macelleriasalumeriacastagnedoli.com
info.macelleriasalumeriacastagnedoli.com

Negozi:
Via Roma, 36
Cavola (RE)
cell. 339 3229262
Via Kennedy, 28/b
Felina (RE)
cell. 351 7614939

Sede allevamento:
Via Gaggiolo, 1
Toano (RE)

d.d. Calor

di Redeghieri Giorgio & C. sas

GASOLIO PER RISCALDAMENTO E AUTOTRAZIONE

UFFICIO E DEPOSITO: Ceredolo di Toano (RE)
Via degli Alpini, 5/a - tel. uff. **0522 809147**

Simplicity **BCS** **FERRI**

LUGARI OTTAVIO

AGRICOLTURA E GIARDINAGGIO

via S. Maria 2/A 42010 Cavola di Toano (RE)
Tel. **0522 614406** Cell. **329 0969205**

PI 01425070354

COMAP **AL-KO** **Oleo-Mac**



Dal Diavolone

(EX NEW VALVERDE) srl

via Roma, 19 - CAVOLA
tel. **0522.806120** - info **347.4031053**

BAR CENTRO



Gelati di
produzione
propria

Via del Lago 2/B - CERREDOLO (RE)
Tel. 331 5275280

Sisal **SuperEnalotto** **PUNTO SNAI**
Totocalcio **Totopoli** **Tris**



Clorofilla

*Fiori e Piante - Addobbi per cerimonie
Consegne a domicilio*

Tel. **0522 809486** - Cell. **347 7107864**
Via Radici, 7 - Ceredolo (RE)
clorofilla.florista.ceredolo@gmail.com

Lavori pubblici. Nella prima metà di luglio un corteo di residenti si recò in municipio per chiedere quando sarebbero iniziati i lavori pubblici da tempo promessi. Il sindaco era assente, per cui i manifestanti si recarono a casa del primo cittadino, il quale diede in tal senso alcune rassicurazioni.

Comò alleggerito. Il 17 ottobre si diffuse la notizia di un furto avvenuto nell'abitazione di un certo Carlo Belli. Due sconosciuti, approfittando del fatto che in quel momento la sua casa era deserta, avevano rubato da un comò diverso denaro, per un valore di millecento lire.

Un gioco finito male. Il 20 novembre un bambino di quattro anni, certo Attilio A., mentre accendeva per gioco fiammiferi e li buttava in aria, provocò un incendio. Uno di questi finiva infatti in un mucchio di fieno, dandolo alle fiamme. Il fuoco assunse ben presto vaste proporzioni e solo dopo una faticosa opera di spegnimento da parte di diversi contadini, fu domato. Il danno subito dal proprietario dei fabbricati coinvolti, tale Domenico Notari, fu di oltre undicimila lire.



Il gioco di un bambino si trasformò in una tragedia, fortunatamente caratterizzata da soli danni materiali, quantificati in diverse migliaia di lire

E NEL 1920? VICENDE DI VITA QUOTIDIANA, E NON SOLO

Cosa avvenne, invece, nel toanese l'anno successivo, nel 1920? Ecco alcune notizie d'epoca, sempre tratte dalla corrispondente edizione di Cent'Anni fa in Appennino.

Unione prolifica. Vincenzo Mercanti di Casella, borgo della parrocchia di *Monzone*, dov'era nato l'11 marzo 1896, si unì in matrimonio con Maria Belli, da cui avrà undici figli, di cui quattro da parti gemellari. Sarà autore di un componimento maggistico e si spegnerà nel 1998 a *Toano*, alla veneranda età di centodue anni.

Il vicario di Cerrè. Don Luigi Manfredi fu designato parroco vicario della comunità di *Cerrè Marabino*. Resterà fino al 1926, quando, prima, come economo spirituale, poi come parroco,

risulterà impegnato a *Villa Minozzo*.

Ciclista a piedi. Nei primi giorni di febbraio fu segnalato, a *Cerredolo*, l'ap-piedamento, per un probabile guasto tecnico, del ciclista Secondo Campagni, "che risentì un danno" di trecento lire.

Ruberie assortite. Giovedì 25 marzo si ebbe notizia che a *Quara* i ladri erano entrati nel magazzino della ditta Brunetti e De Antoni rubando formaggio, zucchero e caffè per un valore di cinquecento lire.

Festa illegale. Giovedì primo luglio si ebbe notizia che Fortunato Paglia, residente nel toanese, era stato multato perché aveva tenuto a casa propria una festa da ballo di carattere pubblico senza aver richiesto l'apposito permesso.



**FARMACIA
SANTA TERESA**

di Dallari Monica s.a.s.

C.so Trieste, 21/A - Toano (RE)
tel. 0522.805118



METALFER

• SERRAMENTI IN ALLUMINIO • CARPENTERIA IN FERRO

42010 CAVOLA (RE) - Via Roma, 5

Tel. 0522.614400 - mail: metalfer.cavola@libero.it

**OREFICERIA
ZAMBONINI**



Via Radici 29/A
Ceredolo di Toano (RE)

Tel. **0522 1071648** - Cell. **348 3494245**

MINIMARKET
ARAVECCHIA

ARAVECCHIA MORENA

via Conte Sasso 48
Quara di Toano (RE)

Tel. 0522 808143



Produzione e vendita di pasta fresca
Vendita di prodotti tipici
Aperti come ristorante la domenica a pranzo

Via Casteldaldo, 54 - Carpineti - RE
mail: gastronomia.capannina@gmail.com
Tel. 0522 1696582 - 389. 8331580

Forno - Pasticceria

Chiari

Tel. 338 8322684

Via Conte Sasso, 26 - Quara (RE)

prod.: Via Case Bagnoli, 5

Fratelli



COPERTURE e COIBENTAZIONI **Lattonieri**
SMALTIMENTO AMIANTO - SERVIZIO PIATTAFORME

Bruno Ceresoli 335 7230709 Stefano Ceresoli 335 374663

F.lli Ceresoli s.r.l. - Via Casa Bonci, 2/a - 42010 Toano (RE)

Tel. 0522 805141 - Fax 0522 805590 - info@fratelliceresoli.it

Il territorio

Il comune di Toano si trova nell'angolo sud-orientale della provincia di Reggio Emilia, ha una superficie di 67.340 chilometri quadrati ed una popolazione di oltre 4.000 abitanti.

Ha confini naturali ben definiti: a nord il fiume Secchia, a ovest il torrente Secchiello, a sud il fosso di Vogno e il torrente Dolo, a est ancora il torrente Dolo, che segna anche il confine fra le province di Modena e Reggio. Il suo territorio, caratterizzato da alture e vallate, è quasi completamente montuoso.

L'incisione glaciale antica e quella fluviale recente hanno modellato le formazioni rocciose originando una miriade di valli su cui si ergono come alture più rilevanti il monte Castello (metri 944 s.l.m.), sulle cui pendici sorge il capoluogo, il monte della Castagna (878), il monte Vignola (746), Monte Croce e Monte Lama.

La morfologia del territorio si riferisce ad un'unica dorsale che, staccandosi dalla catena appenninica principale (che raggiunge i 2020 metri di altitudine del monte Cusna), si protende verso la pianura con una serie di emergenze decrescenti quali la Penna di Novellano (1260) e il monte Surano (1002). Tutta la zona del toanese è stata oggetto di studi da parte dei famosi naturalisti reggiani Antonio Vallisneri, Lazzaro Spallanzani e Filippo Re, sia per la natura delle rocce e la loro stratificazione, sia soprattutto per le acque minerali di Quara, note anche nell'antichità per le loro proprietà terapeutiche.

Quasi tutto il comprensorio è costituito da rocce antichissime del cretaceo-paleocene, risalenti a circa 50-60 milioni d'anni fa e formatesi nel grande mare che si estendeva tra le due zolle continentali, quella paleo-eurasia e quella afro-australe (se si esaminano anche in modo superficiale sono costituite da fanghi sabbiosi più o meno cementati da sostanza calcarea, con rare tracce di fossili). Queste rocce sono assai dissimili tra di loro e, perciò, presentano diverso comportamento agli agenti meteorici degradanti.





dal 1929 qualità di Montagna

993... una filiera tutta di Montagna!

IL PARMIGIANO REGGIANO È:



SENZA ADDITIVI
E CONSERVANTI



NATURALMENTE
PRIVO DI LATTOSIO



RICCO DI CALCIO E
FONTE DI FOSFORO

PROGETTO TERRITORIO
**PARMIGIANO
REGGIANO**
PRODOTTO DI
MONTAGNA

* Il Parmigiano Reggiano è naturalmente privo di lattosio, l'assenza di lattosio è conseguenza naturale del tipico processo di ottenimento del Parmigiano Reggiano. Contiene galattosio in quantità inferiore a 0,01 g/100 g

**Una porzione da 25 g contiene rispettivamente il 36% e il 24% del valore di riferimento giornaliero di calcio e di fosforo per un adulto che segue una dieta sana ed equilibrata di 2.000 kcal.



CASEIFICIO CAVOLA srl Via M. Pagliarini, 4 - 42010 Fora di Cavola (RE) Italy www.993.it